



Pfadibewegung Schweiz  
Mouvement Scout de Suisse  
Movimento Scout Svizzero  
Moviment Battasendas Svizra

# WHO IS WHO?

ORGANISATION UND MITARBEITENDE IN DEN ORGANEN  
DER PBS

ORGANISATION ET LES PERSONNES ACTIVES DANS LES  
ORGANES DU MSdS

# ORGANISATIONSTRUKTUR PFADIBEWEGUNG SCHWEIZ (PBS)

## ÜBERSICHT ÜBERGEORDNETE ORGANE

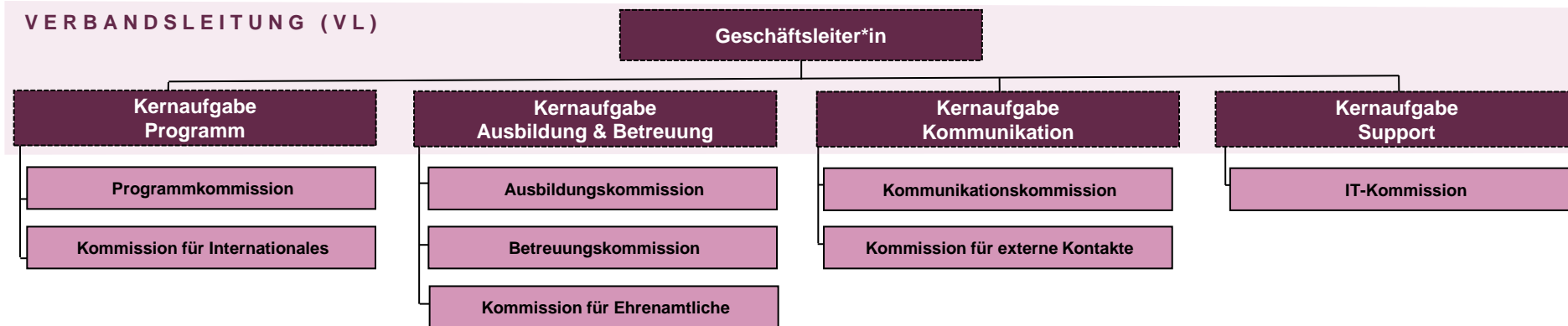
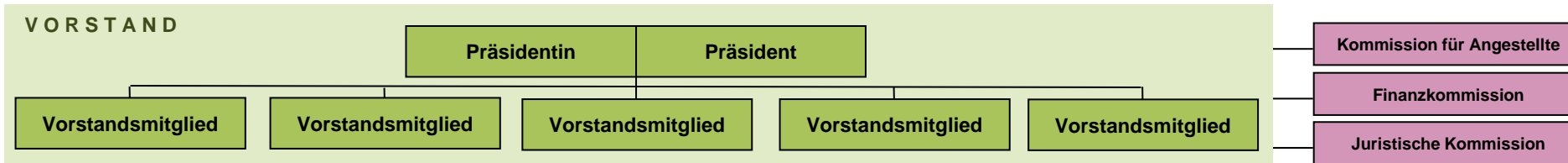
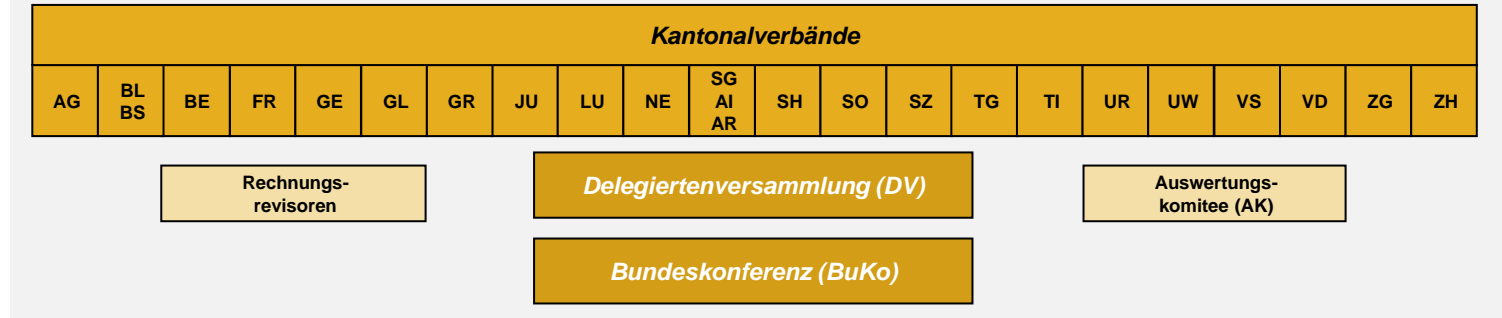

Legende:  = ehrenamtlich  = angestellt (Mitarbeitende der Geschäftsstelle)

# STRUCTURE D'ORGANISATION DU MOUVEMENT SCOUT DE SUISSE (MSDS)

APERÇU DES ORGANES ET INSTANCES DU MSDS

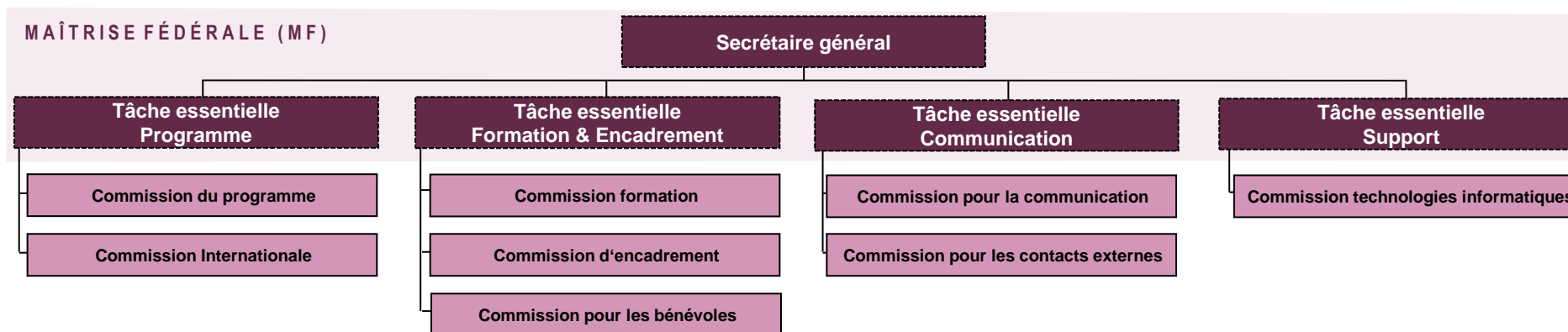
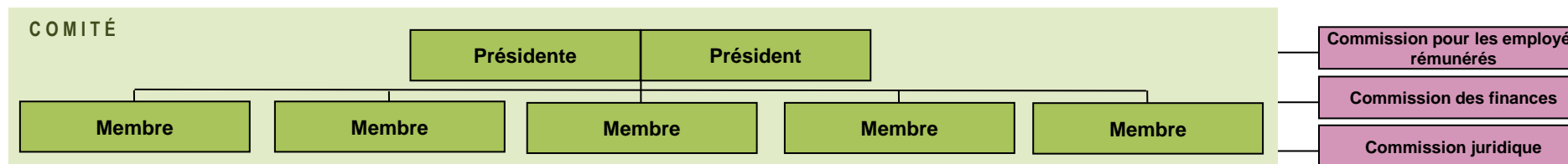
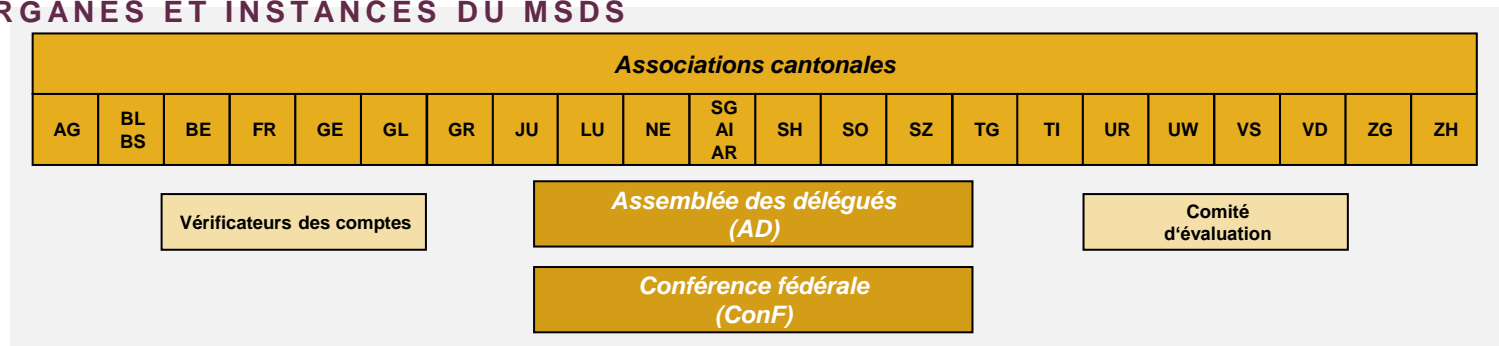

Légende:  = employée (collaborateurs du Secrétariat général)

# ORGANISATIONSSTRUKTUR PBS

## ORGANIGRAMM STÄNDIGE GREMIEN BUNDESEBENE

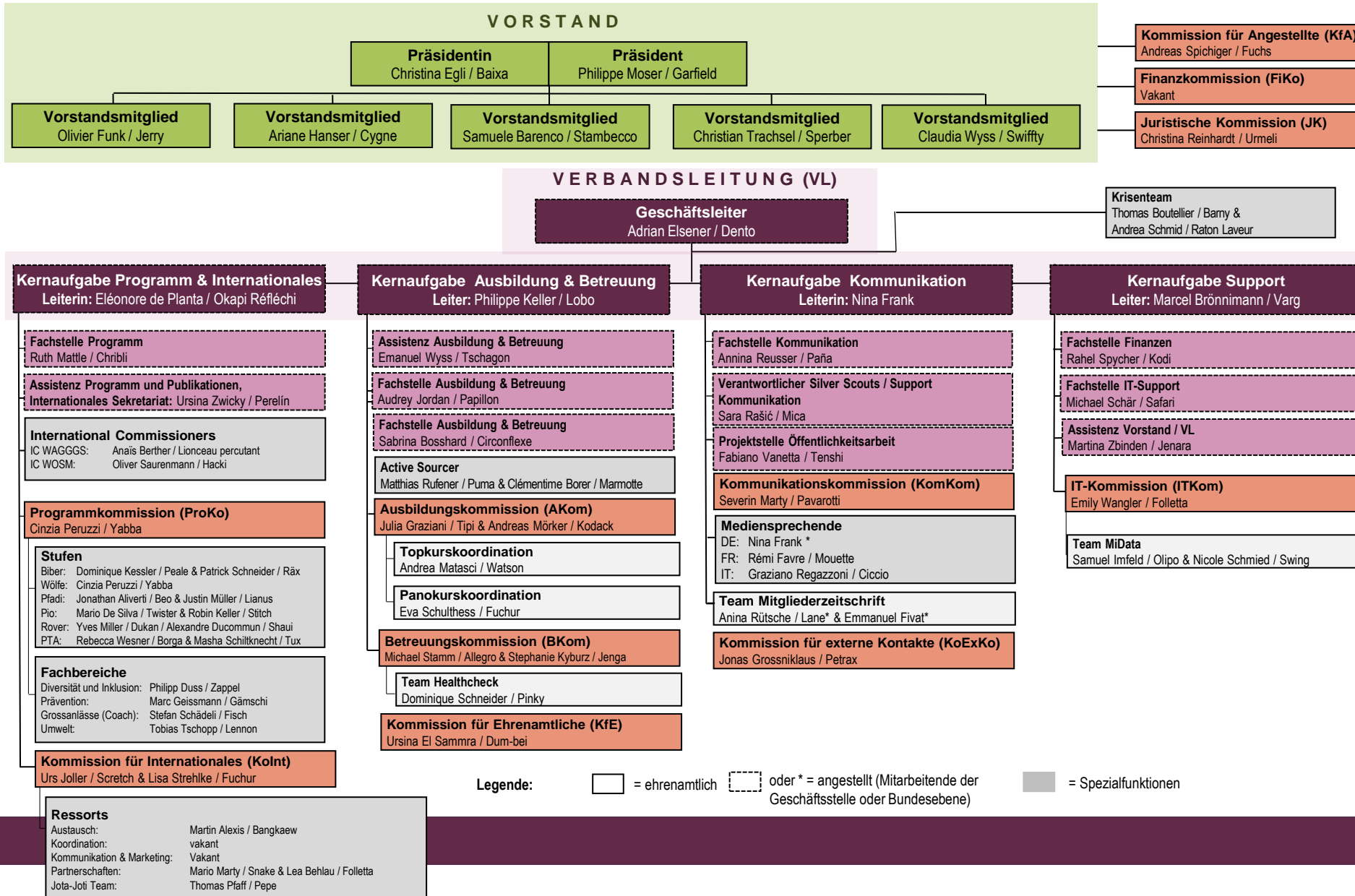

# STRUCTURE D'ORGANISATION DU MSDS

## ORGANIGRAMME DES ORGANES FIXES AU NIVEAU FÉDÉRAL

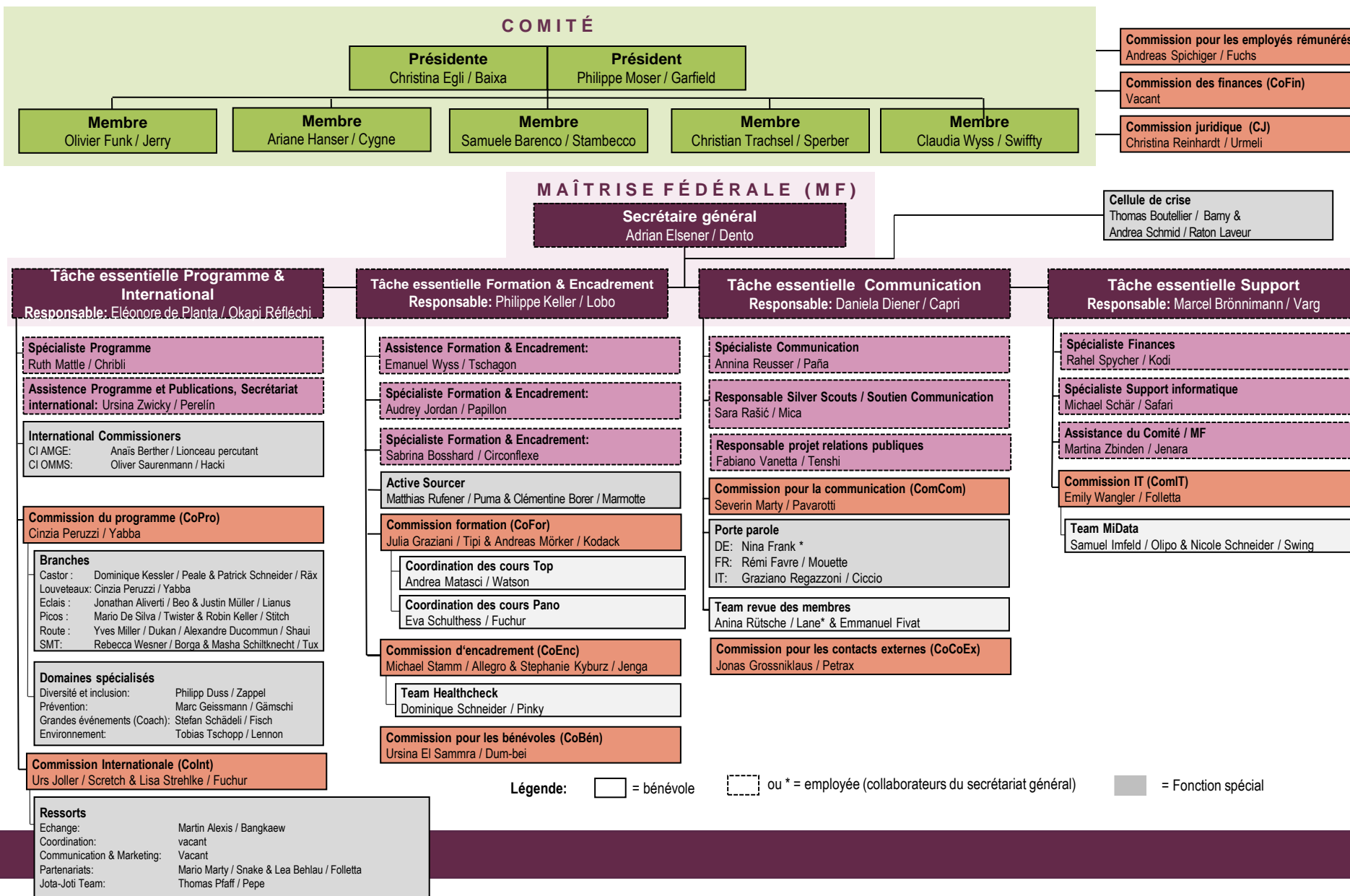

# ORGANISATIONSSTRUKTUR PBS

ZUSTÄNDIGKEITEN AD-HOC-ARBEITSGRUPPEN UND PROJEKTE



## VORSTAND

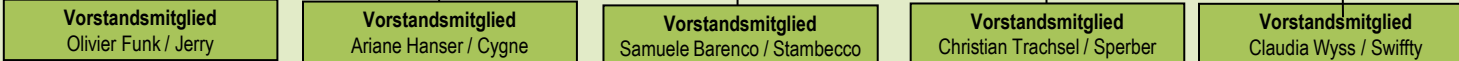

**Kommission für Angestellte (KfA)**  
Andreas Spichiger / Fuchs

**Finanzkommission (FiKo)**  
Vakant

**Juristische Kommission (JK)**  
Christina Reinhardt / Urmeli

## VERBANDSLEITUNG (VL)

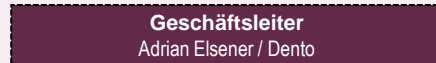

**Krisenteam**  
Thomas Boutellier / Barny &  
Andrea Schmid / Raton Laveur

### Kernaufgabe Programm & Internationales

Leiterin: Eléonore de Planta / Okapi Réfléchi

**Fachstelle Programm**  
Ruth Mattle / Chribli

**Assistenz Programm und Publikationen, Internationales Sekretariat:** Ursina Zwicky / Perelin

**Programmkommission (ProKo)**  
Cinzia Peruzzi / Yabba

**PG Methodik Biberstufe**  
Dominique Kessler / Peale

**Kommission für Internationales (KoInt)**  
Urs Joller / Sretch & Martina Schneider / Twister

**PG Serbien**  
Lea Fröhlicher / Esperanta

**PG Georgien**  
Markus Masek / Snake

**PG Belgien**  
vakant

**PG Koordination Partnerschaften**  
Mario Marti / Snake & Lea Behlau / Folletta

### Kernaufgabe Ausbildung & Betreuung

Leiter: Philippe Keller / Lobo

**Assistenz Ausbildung & Betreuung**  
Emanuel Wyss / Tschagon

**Fachstelle Ausbildung & Betreuung**  
Audrey Jordan / Papillon

**Fachstelle Ausbildung & Betreuung**  
Sabrina Bosshard / Circonflexe

**PG Thilo 2.0**  
Sara Rašić / Mica

**PG QUAP 2.0**  
Julia Graziani / Tipi

**Active Sourcer**  
Matthias Rufener / Puma & Clémentine Borer / Marmotte

**Ausbildungskommission (AKom)**  
Julia Graziani / Tipi & Andreas Mörker / Kodack

**Betreuungskommission (BKom)**  
Michael Stamm / Allegro & Stephanie Kyburz / Jenga

**PG Qualität AL-Ausbildung (QuALA)**  
Claudia Mirnic / Spring

**PG Überarbeitung Betreuungsmodell**  
Pia Bergamaschi / Domino

**Kommission für Ehrenamtliche (KfE)**  
Ursina El Samra / Dum-bei

### Kernaufgabe Kommunikation

Leiterin: Nina Frank

**Fachstelle Kommunikation**  
Annina Reusser / Paña

**Verantwortlicher Silver Scouts / Support Kommunikation**  
Sara Rašić / Mica

**Projektstelle Öffentlichkeitsarbeit**  
Fabiano Vanetta / Tenshi

**Kommunikationskommission (KomKom)**  
Severin Marty / Pavarotti

**PG Marke Pfadi**  
Severin Marty / Pavarotti

**Kommission für externe Kontakte (KoExKo)**  
Jonas Grossniklaus / Petrax

### Kernaufgabe Support

Leiter: Marcel Brönnimann / Varg

**Fachstelle Finanzen**  
Rahel Spycher / Kodi

**Fachstelle IT-Support**  
Michael Schär / Safari

**Assistenz Vorstand / VL**  
Martina Zbinden / Jenara

**PG Kurs- und Lagerplanungstool**  
Vakant

**IT-Kommission (ITKom)**  
Emily Wangler / Folletta

**Legende:**  = ehrenamtlich  oder \* = angestellt (Mitarbeitende der Geschäftsstelle oder Bundesebene)  = Spezialfunktionen

# STRUCTURE D'ORGANISATION DU MSDS

ORGANIGRAMME DES ORGANES FIXES AU NIVEAU FÉDÉRAL



## COMITÉ

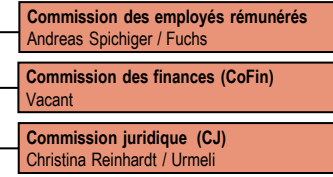
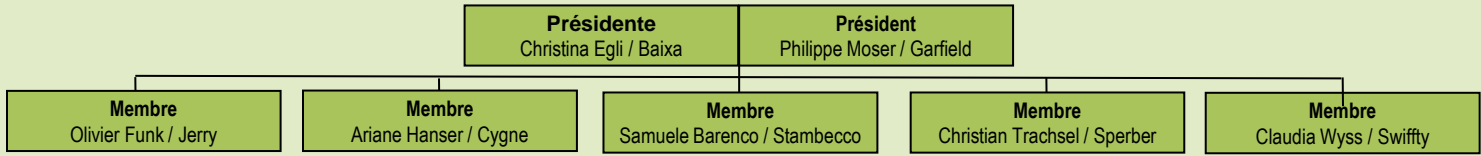

## MAÎTRISE FÉDÉRALE (MF)

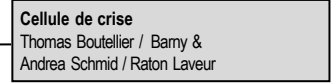

### Tâche essentielle Programme & International Responsable: Eléonore de Planta / Okapi Réfléchi



### Tâche essentielle Formation & Encadrement Responsable: Philippe Keller / Lobo

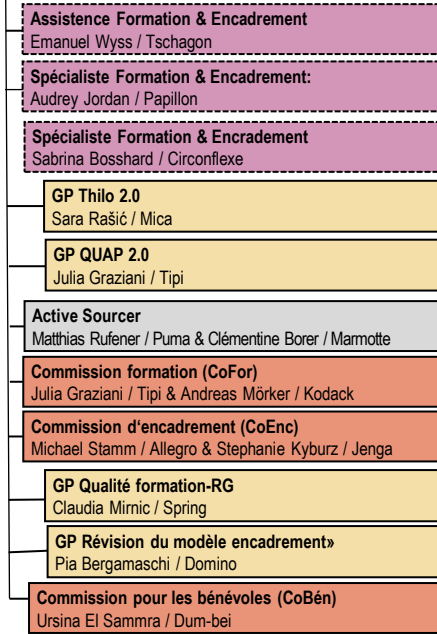

### Tâche essentielle Communication Responsable: Daniela Diener / Capri

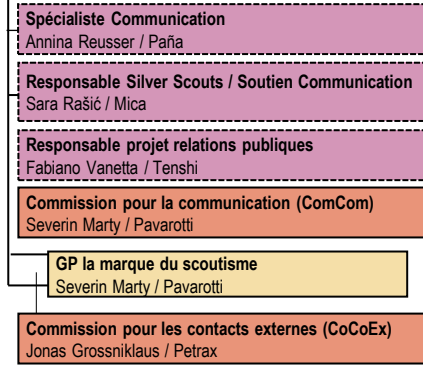

### Tâche essentielle Support Responsable: Marcel Brönnimann / Varg

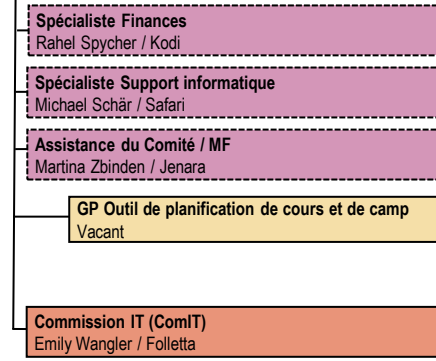

□ = bénévole □\* = employée (collaborateurs du secrétariat général) ■ = Fonction spécial



**STRATEGISCHE EBENE**

**NIVEAU STRATEGIQUE**



**VORSTAND 2021- 2024**  
**COMITÉ 2021 - 2024**

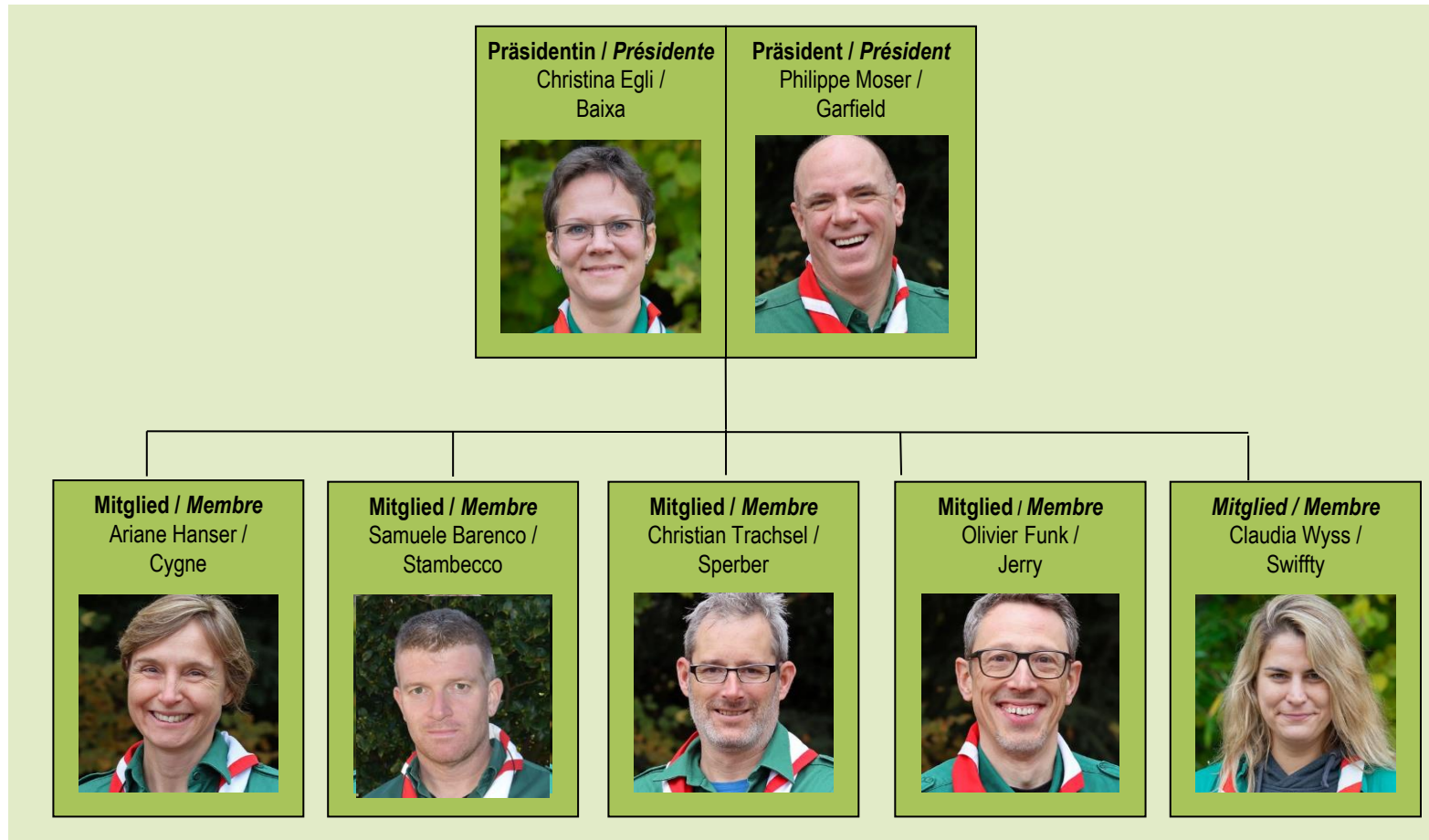



# KOMMISSION FÜR ANGESTELLTE (KFA) COMMISSION DES EMPLOYÉS RÉMUNÉRÉS (COEM)



**Andreas Spichiger / Fuchs**

Leiter  
*Responsable*



**Christina Egli / Baixa**

Beisitzerin (Co-Präsidentin PBS)  
*Assesseuse (Co-Présidente MSdS)*



**Nicolas Passavant / Pirania**

Mitglied  
*Membre*



**Olivier Funk / Jerry**

Beisitzer (Vorstand PBS)  
*Assesseur (Comité MSdS)*



**Sandra Weiss Graf / Strick**

Mitglied  
*Membre*



**Adrian Elsener / Dento**

Beisitzer (Geschäftsleiter)  
*Assesseur (secrétaire général)*



# FINANZKOMMISSION (FIKO) COMMISSION DES FINANCES (COFI)



**Vakant / vacant**

Leiter\*in  
*Responsable*



**Reto Käser / Gibalees**

Mitglied  
*Membre*



**Céline Boesiger / Sapajou**

Mitglied  
*Membre*



**Daniel Gerth / Pronto**

Mitglied  
*Membre*



**Alain Chervet / Spitz**

Mitglied  
*Membre*



## JURISTISCHE KOMMISSION (JK) (1/3) COMMISSION JURIDIQUE (COJ) (1/3)



**Christina Reinhardt / Urmeli**

Leiterin  
*Responsable*



**Patrick Burkhalter / Hyène**

Mitglied  
*Membre*



**Alfio Mazzola**

Mitglied  
*Membre*



**Rita Bose / Pan**

Mitglied  
*Membre*



**Stephan Fröhlich / Zirü**

Mitglied  
*Membre*



**Marie-Pomme Moinat / Loutre  
audacieuse**

Mitglied  
*Membre*



## JURISTISCHE KOMMISSION (JK) (2/3) COMMISSION JURIDIQUE (COJ) (2/3)



**Doris Malär / Calcule**

Mitglied  
*Membre*



**Leandra Marti / Helix**

Mitglied  
*Membre*



**Andrea Demarmels / Galletto**

Mitglied  
*Membre*



**Lorenzo Olgiati**

Mitglied  
*Membre*



**Frank Schuler / Zebra**

Mitglied  
*Membre*



**Christian Koch / Dumbo**

Mitglied  
*Membre*

# JURISTISCHE KOMMISSION (JK) (3/3) COMMISSION JURIDIQUE (COJ) (3/3)



**Jon Plotke / Leu**

Mitglied  
*Membre*



**Carole Neukomm / Aquilia**

Mitglied  
*Membre*



**Claudia Jucker / Schlingel**

Mitglied  
*Membre*



**Melina Strahm / Aelin**

Mitglied  
*Membre*



**OPERATIVE EBENE**

**NIVEAU OPÉRATIONNEL**

# Verbandsleitung PBS (VL) Maîtrise fédérale du MSdS (MF)

Stand / État: 14.01.2022



VERBANDSLEITUNG – operative Ebene  
MAÎTRISE FÉDÉRALE – Niveau opératif

Geschäftsleiter  
Secrétaire général

Adrian Elsener / Dento



Kernaufgabe Programm  
Tâche essentielle Programme

Eléonore de Planta /  
Okapi Réfléchi



Kernaufgabe Ausbildung &  
Betreuung  
Tâche essentielle Formation  
& Encadrement

Philippe Keller /  
Lobo



Kernaufgabe Kommunikation  
Tâche essentielle  
Communication

Nina Frank



Kernaufgabe Support  
Tâche essentielle Support

Marcel Brönnimann / Varg







# WEITERE MITARBEITENDE GESCHÄFTSSTELLE PBS (1/2)

## LES AUTRES COLLABORATEURS DU SECRÉTARIAT GÉNÉRAL DU MSdS



**Martina Zbinden / Jenara**  
Assistenz Vorstand & Verbandsleitung  
*Assistance du Comité et de la Maîtrise fédérale*



**Emanuel Wyss / Tschagon**  
Assistenz Ausbildung und Betreuung  
*Empl. commerce Formation & Encadrement*



**Annina Reusser / Paña**  
Fachstelle Kommunikation  
*Spécialiste Communication*



**Ursina Zwicky / Perelín**  
Assistenz Programm und Publikationen,  
Internationales Sekretariat  
*Assistance Programmes et Publications,  
Secrétariat international*



**Michael Schär / Safari**  
IT-Support Geschäftsstelle PBS  
*Support informatique du secrétariat  
général MSdS*



**Audrey Jordan / Papillon**  
Fachstelle Ausbildung & Betreuung  
*Spécialiste Formation & Encadrement*



## WEITERE MITARBEITENDE GESCHÄFTSSTELLE PBS (2/2) LES AUTRES COLLABORATEURS DU SECRÉTARIAT GÉNÉRAL DU MSDS



**Rahel Spycher / Kodi**

Fachstelle Finanzen  
*Spécialiste Finances*



**Sara Rašić / Mica**

Verantwortlicher Silver Scouts / Support  
Kommunikation  
*Responsable Silver Scouts / Soutien  
Communication*



**Ruth Mattle / Chribli**

Fachstelle Programm  
*Spécialiste programme*



**Sabrina Bosshard / Circonflexe**

Fachstelle Ausbildung & Betreuung  
*Spécialiste Formation & Encadrement*



**Fabiano Vanetta / Tenshi**

Projektstelle Öffentlichkeitsarbeit  
*Responsable projet relations publiques*



## PBS-KRISENTEAM (1/2) CELLULE DE CRISE DU MSDS



**Thomas Boutellier / Barny**

Krisenverantwortlicher  
*Responsable de crise*



**Nina Frank**

Mitglied Krisenteam  
*Membre cellule de crise*



**Pascal Frei / Delta**

Mitglied Krisenteam  
*Membre cellule de crise*



**Andrea Schmid / Raton Laveur**

Stv. Krisenverantwortliche  
*Responsable de crise adjoint*



**Adrian Elsener / Dento**

Mitglied Krisenteam  
*Membre cellule de crise*



**Philippe Moser / Garfield**

Mitglied Krisenteam  
*Membre cellule de crise*

## PBS-KRISENTEAM (1/2) CELLULE DE CRISE DU MSDS



**Vincent Thöni / Ocelot**

Mitglied Krisenteam  
*Membre cellule de crise*



**Rémi Favre / Mouette**

Mitglied Krisenteam  
*Membre cellule de crise*



**Etienne Kocher / Castor**

Mitglied Krisenteam  
*Membre cellule de crise*



# PROGRAMMKOMMISSION (PROKO) (1/3) COMMISSION DU PROGRAMME (COPRO) (1/3)



**Cinzia Peruzzi / Yabba**

Leiterin  
*Responsable*



**Vakant / vacant**

Leiter  
*Responsable*



**Dominique Kessler / Peale**

Verantwortliche Biberstufe  
*Responsable branche Castor*



**Patrick Schneider / Räk**

Verantwortlicher Biberstufe  
*Responsable branche Castor*



**Vakant / vacant**

Verantwortlicher Wolfsstufe  
*Responsable branche Louvetaux /  
Lutins*

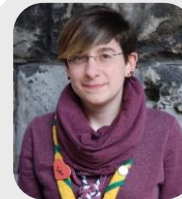

**Cinzia Peruzzi / Yabba**

Verantwortliche Wolfsstufe  
*Responsable branche Louvetaux /  
Lutins*



## PROGRAMMKOMMISSION (PROKO) (2/3) COMMISSION DU PROGRAMME (COPRO) (2/3)



**Justin Müller / Lianus**

Verantwortlicher Pfadistufe  
*Responsable branche Eclais*



**Jonathan Aliverti / Beo**

Verantwortlicher Pfadistufe  
*Responsable branche Eclais*



**Robin Keller / Stitch**

Verantwortlicher Piostufe  
*Responsable branche Picos*



**Mario De Silva / Twister**

Verantwortlicher Piostufe  
*Responsable branche Picos*



**Alexandre Ducommun / Shauï**

Verantwortlicher Roverstufe  
*Responsable branche Route*



**Yves Miller / Dukan**

Verantwortlicher Roverstufe  
*Responsable branche Route*



# PROGRAMMKOMMISSION (PROKO) (3/3) COMMISSION DU PROGRAMME (COPRO) (3/3)



**Masha Sarina Schiltknecht / Tux**

PTA-Verantwortliche  
*Responsable SMT*



**Rebecca Wesner / Borga**

PTA-Verantwortliche  
*Responsable SMT*



**Marc Geissmann / Gämschi**

Verantwortlicher Prävention  
*Responsable Prévention*



**Philipp Duss / Zappel**

Fachbereich Diversität und Inklusion  
*Domaine spécialisé diversité et inclusion*



**Stefan Schädeli / Fisch**

Grossanlasscoach  
*Coach grandes manifestations*

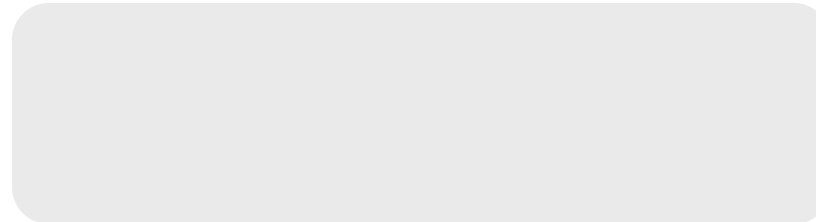

**TEAM PTA**  
**TEAM SMT**



**Rebecca Wesner / Borga**

Co-Verantwortliche PTA  
*Co-Responsable SMT*



**Masha Sarina Schiltknecht / Tux**

Co-Verantwortliche PTA  
*Co-Responsable SMT*





## PG HILFSMITTEL PTA GP PIT SUPPORT POUR LES RESPONSABLES SMT



**Lea Schacher / Los**

Mitglied  
*Membre*



**Adrian Murbach / Twix**

Mitglied  
*Membre*



**Jonas Schöni / Lembas**

Mitglied  
*Membre*



**Catherine Gürber / Simba**

Mitglied  
*Membre*



# PROJEKTGRUPPE PFADIPROFIL (1/2)

## GROUPE DE PROJET PROFIL DU SCOUTISME



**Renaud Lambert / Renard actif**

Leiter  
*Responsable*



**Filippo Pusterla / Filzo**

Mitglied  
*Membre*



**Lucien Camacho / Ahōdori**

Mitglied  
*Membre*



**Eva Schulthess / Fuchur**

Mitglied  
*Membre*



**Guillaume Broillet / Gonolek  
Contemplatif**

Mitglied  
*Membre*



**Thomas Lutz / Kon-Tiki**

Mitglied  
*Membre*

# PROJEKTGRUPPE PFADIPROFIL (2/2)

## *GROUPE DE PROJET PROFIL DU SCOUTISME*



**Patrick Schneider / Räk**

Mitglied  
*Membre*



# TEAM PRÄVENTION

## TEAM PRÄVENTION



**Marc Geissmann / Gämschi**

Verantwortlicher Prävention  
Leiter Sauwohlmobil  
*Responsable Prévention*  
*Responsable bus prévention*



**Rebekka Bertschi / Figaro**

Mitglied  
*Membre*

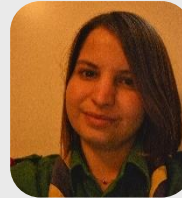

**Seraina Crastan / Kiria**

Mitglied  
*Membre*



**Annick Lüthi / Koala**

Mitglied  
*Membre*

# FACHBEREICH DIVERSITÄT UND INKLUSION

## DOMAINE SPÉCIALISÉ DIVERSITÉ ET INCLUSION



**Philipp Duss / Zappel**

Leiter  
*Responsable*



**Christian Fischer / Pronto**

Mitglied  
*Membre*



**Marian Cramm / Tgutg**

Mitglied  
*Membre*



**Hannah Spälti / Maitri**

Mitglied  
*Membre*

# FACHBEREICH UMWELT

## DOMAINE SPÉCIALISÉ ENVIRONNEMENT



**Tobias Tschopp / Lennon**

Mitglied  
*Membre*



**Fabian Tandler / Keck**

Mitglied  
*Membre*



**Johanna Lang / Miko**

Mitglied  
*Membre*

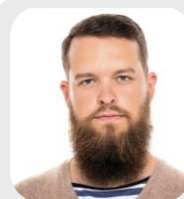

**Michael Kahler / Cocco**

Mitglied  
*Membre*



**Lukas Schlagenhauf / Nimbus**

Mitglied  
*Membre*



**Denis Dupont / Badak**

Mitglied  
*Membre*

# PROJEKTGRUPPE RISIKOTOOL PSA (1/2)



**Ruth Mattle / Chribli**

Leiterin  
*Responsable*

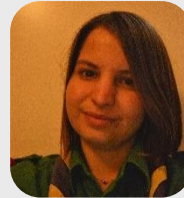

**Seraina Crastan / Kiria**

Mitglied  
*Membre*



**Christian Imfeld / Briggeler**

Mitglied  
*Membre*



**Manuela Schläpfer / Puffina**

Mitglied  
*Membre*



**Thomas Boutellier / Barny**

Mitglied  
*Membre*



**Marc Geissmann / Gämschi**

Mitglied  
*Membre*

# PROJEKTGRUPPE RISIKOTOOL PSA (1/2)



**Rebekka Bertschi / Figaro**

Mitglied  
*Membre*



**Philipp Kalt / Dolby**

Mitglied  
*Membre*



**Andrea Cristina Suter / Kibriti**

Mitglied  
*Membre*





# VEREIN EXPLORER BELT \* ASSOCIATION EXPLORER BELT \*



**Jonas Roth / Fuchur**

Co-Präsident  
*Co-Président*



**Alexander Fischer / Kebab**

Mitglied (Vereinskassier)  
*Membre (Trésorier de l'association)*



**Andrea Leuenberger / Enigma**

Co-Präsidentin  
*Co-Présidente*



**David Stiefel / Djembé**

Mitglied (Beistitz)  
*Membre (assistant)*

\* Beim Verein Explorer Belt handelt es sich um eine Partnerorganisation der PBS. /  
L'association Explorer Belt est une organisation partenaire

E-mail: vorname.name@pbs.ch /// prénom.nom@msds.ch (ä=ae; ö=oe; ü=ue)

07.03.2023



## PROJEKTTEAM EXPLORER BELT \* ÉQUIPE DE PROJET *EXPLORER BELT* \*



### **Raul Hochuli / Switch**

Koordination / Karten & Routen /  
Delegation  
*Coordination / cartes & itinéraires /  
délégation*



### **Lyn Wiklund / Samsara**

Reise & Programm / Sponsoring  
*Excursion & programme / sponsoring*



### **Leonie Woodtli / Cheetah**

Koordination / Finanzen / Information  
*Coordination / finances / information*



### **Ueli Stocker / Sunoco**

Sicherheit  
*Sécurité*

\* Beim Verein Explorer Belt handelt es sich um eine Partnerorganisation der PBS. /  
L'association Explorer Belt est une organisation partenaire

E-mail: vorname.name@pbs.ch /// prénom.nom@msds.ch (ä=ae; ö=oe; ü=ue)



# KOMMISSION FÜR INTERNATIONALES (KOINT) (1/2) COMMISSION INTERNATIONALE (COINT) (1/2)



**Lisa Strehlke / Fuchur**

Co-Leiterin  
*Co-Responsable*



**Urs Joller / Scretch**

Co-Leiter &  
*Co-Responsable*



**Alexis Martin / Bangkaew**

Mitglied Ressort Austausch  
*Membre ressort échange*



**Cristina Walter / Zazoo**

Vertreter Georgien  
*Représentant Géorgie*



**Lea Behlau / Folletta**

Mitglied Ressort Partnerschaften  
*Responsable ressort partenariats*



**Nicolas Egli / Pipo**

Vertreter Georgien  
*Représentant Géorgie*



# KOMMISSION FÜR INTERNATIONALES (KOINT) (1/2)

## COMMISSION INTERNATIONALE (COINT) (1/2)



**Lea Fröhlicher / Esperanta**

Vertreterin Serbien  
*Représentante Serbie*



**Mario Marti / Snake**

Leiter Ressort Partnerschaften  
*Responsable ressort*



**David Imhof / Schnurri**

Vertreter KISC / Ressort IC's  
WAGGGS & WOSM  
*Représentant KISC*

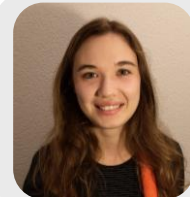

**Lisa Strehlke / Fuchur**

Vertreterin Serbien  
*Représentante Serbie*



**Markus Masek / Snake**

Vertreter Georgien  
*Représentant Géorgie*

# INTERNATIONAL COMMISSIONERS



**Oliver Saurenmann / Hacki**

International Commissioner WOSM  
*Commissaire Internationale OMMS*



**Berther Anaïs / Lionceau percutant**

International Commissioner WAGGGS  
*Commissaire Internationale AMGE*

# ROVERWAY 2024



**Anaïs Berther / Lionceau**

Delegationsleiterin  
*Direction de la délégation*



**Kevin Lao / Pingouin**

Delegationsleiter  
*Direction de la délégation*



## MITGLIEDER IN INTERNATIONALEN GREMIEN (1/3) MEMBRES DANS LES ORGANES INTERNATIONAUX



**Caroline Neth-Herli / Jeep**  
OB-PS coordinator MSdS



**Andy Thomet / Solar**  
KISC Committee Member



**Corinna Hauri / Kim**  
Rapid Response Team WAGGGS  
Steering committee Our Chalet  
Foundation



**Vivian Fankhauser-Feitknecht / Wisäl**  
Vice-Chairman and legal advisor FOSE



**Andrea Demarmels / Galletto**  
WOSM GSAT Facilitator



**Vakant / vacant**  
Leadership Training Fund



## MITGLIEDER IN INTERNATIONALEN GREMIEN (2/3) MEMBRES DANS LES ORGANES INTERNATIONAUX



**Thomas Hirt / Kirk**

KISC Committee Member



**Ursula Früh / Rigolo**

Gender & Diversity working group  
WAGGGS



**David Imhof / Schnurri**

KISC Committee member



**Matthias Gerth / Fäger**

Mitglied European Scout Committee



**Vakant / vacant**

KISC Committee member



**Walter Hofstetter / Hööggli**

Treasurer European Scout Foundation  
(FOSE)





## MITGLIEDER IN INTERNATIONALEN GREMIEN (3/3) MEMBRES DANS LES ORGANES INTERNATIONAUX



**Stefan Kesselring / Kongo**

KISC Committee member



**Beat Wenger / Cilo**

Finance Committee European Region  
WOSM



**Eliane Baumann / Jet**

KISC Committee member



**Regula Steiner / Triel**

Europe Region MO Support  
Capacity Building volunteer



**Claudia Jucker / Schlingel**

Mitglied Stiftungsrat Our Chalet

PG “GEORGIAN ORGANIZATION OF THE SCOUT MOVEMENT“ (GOSM)  
GDP “GEORGIAN ORGANIZATION OF THE SCOUT MOVEMENT” (GOSM)



**Markus Masek / Snake**

Leiter  
*Responsable*



**Nicolas Egli / Pipo**

Mitglied  
*Membre*



**Jakob Schnell / Iku**

Mitglied  
*Membre*



**Maria Tarmann / Skittles**

Mitglied  
*Membre*

# PROJEKTGRUPPE KURSINHABTE INTERNATIONAL



**Lars Fischer / Google**

Mitglied  
*Membre*



**Martina Schneider / Twister**

Mitglied  
*Membre*



**Roman Hellmüller / Luxus**

Mitglied  
*Membre*



**David Imhof / Schnurri**

Mitglied  
*Membre*



**Eléonore de Planta / Okapi**

Mitglied  
*Membre*



# PROJEKTGRUPPE PARTNERSCHAFT MIT «LES SCOUTS» GROUPE DE PROJET PARTENARIAT AVEC «LES SCOUTS»



**Damien Baeriswyl / Toujou**

Co-Leitung  
*Co-Responsable*



**Vakant / Vacant**

Co-Leitung  
*Co-Responsable*



**Henri Mussitelli / Mangouste**

Mitglied  
*Membre*

# TEAM JOTA-JOTI

## ÉQUIPE JOTA-JOTI



**Thomas Pfaff / Pepe**

Co-Leiter  
*Co-Responsable*



**Benoît Panizzon / Woody**

Mitglied  
*Membre*



**Frédéric Noyer / Hiboux prévenant**

Mitglied  
*Membre*



# VEREIN MOJAVE (MOOT-JAMBOREE-VEREIN) (1/2)

## ASSOCIATION MOJAVE (1/2)



**Manuel Hälg / Dachs**

Co-Präsident MoJaVe  
*Co-Président MoJaVe*



**Krista Kappeler / Raika**

Co-Präsidentin MoJaVe  
*Co-Présidente MoJaVe*



**Thomas Schüepp / Gozilla**

Vorstand MoJaVe  
*Comité MoJaVe*

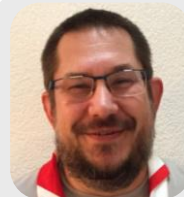

**Daniel Hildebrand / Kalif**

Vorstand MoJaVe  
*Comité MoJaVe*



**Céline Hollenstein / Fuego**

Vorstand MoJaVe  
*Comité MoJaVe*



**Vakant / Vacant**

Vorstand MoJaVe  
*Comité MoJaVe*



## VEREIN MOJAVE (MOOT-JAMBOREE-VEREIN) (2/2) ASSOCIATION MOJAVE (2/2)



**Sarah Brunner / Nala**

DL Jamboree 2023  
*Direction de la délégation Jamboree  
2023*



**Christian Eschke / Düsi**

DL Jamboree 2023  
*Direction de la délégation Jamboree  
2023*



# AUSBILDUNGSKOMMISSION (AKOM) (1/2) COMMISSION FORMATION (COFOR)



**Julia Graziani / Tipi**

Leiterin  
*Responsable*



**Andreas Mörker / Kodack**

Leiter  
*Responsable*



**Andrea Guidi / Gigio**

Mitglied  
*Membre*



**Andrea Suter / Kibitri**

Mitglied  
*Membre*



**Manuela Schläpfer / Puffina**

Mitglied  
*Membre*



**Céline Ghidoni / Cuccinella**

Mitglied  
*Membre*





## AUSBILDUNGSKOMMISSION (AKOM) (2/2) COMMISSION FORMATION (COFOR)



**Martino Trosi / Quercia**

Mitglied  
*Membre*



**Nicolas Mangold / Bison**

Mitglied  
*Membre*



# TOPKURSKOORDINATION (1/2) COORDINATION DES COURS TOP



**Andrea Matasci / Watson**

Leiter  
*Responsable*



**Andreas Bunschoten / Janosch**

Mitglied  
*Membre*



**Patric Bühler / Penta**

Mitglied  
*Membre*



**Fabrice Crelier / Muskat**

Mitglied  
*Membre*



**Julia Graziani / Tipi**

Mitglied  
*Membre*



**Philippe Keller / Lobo**

Mitglied  
*Membre*

# TOPKURSKOORDINATION (2/2) *COORDINATION DES COURS TOP*



**Emilie Bretton / Hironnelle**

Mitglied  
*Membre*

# PANOKURSKOORDINATION (1/2)

## COORDINATION DES COURS PANO



**Eva Schulthess / Fuchur**

Leiterin  
*Responsable*



**Rahel Gut / Puella**

Mitglied  
*Membre*



**Dagmar Püntener / Chaja**

Mitglied  
*Membre*



**Thomas Lutz / Kon-Tiki**

Mitglied  
*Membre*



**Martina Giottonini / Saïmiri enjoué**

Mitglied  
*Membre*



**Filippo Pusterla / Filzo**

Mitglied  
*Membre*

# PANOKURSKOORDINATION (2/2) *COORDINATION DES COURS PANO*



**Emilie Bretton / Hironnelle**

Mitglied  
*Membre*

# PG DIGITALISIERUNG CUDESCH

## GP DIGITALISATION CUDESCH



**Philipp Steck / Scattle**

*Leiter  
Responsable*



**René Brechbühl / Figaro**

*Mitglied  
Membre*



**Lukas Schweiger / Omicron**

*Mitglied  
Membre*



**Lars Fischer / Google**

*Mitglied  
Membre*

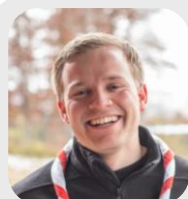

**Alexander Kuhn / Gecko**

*Mitglied  
Membre*



**Roman Renz / Aluco**

*Mitglied  
Membre*

# BETREUUNGSKOMMISSION (BKOM) COMMISSION D'ENCADREMENT (COENC)



**Stephanie Kyburz / Jenga**

Leiterin  
*Responsable*



**Michael Stamm / Allegro**

Leiter  
*Responsable*



**Thomas Hösli / Brudenso**

Mitglied  
*Membre*



**Kay Hochuli / Platon**

Mitglied  
*Membre*



**Simone Schlegel / Falena**

Mitglied  
*Membre*



**Pia Bergamaschi / Domino**

Mitglied  
*Membre*



## TEAM HEALTHCHECK (1/2)



**Dominique Schneider / Pinky**

Leiter  
*Responsable*



**Christine Egli / Pamina**

Mitglied  
*Membre*



**Julia Graziani / Tipi**

Mitglied  
*Membre*



**Kay Hochuli / Platon**

Mitglied  
*Membre*



**Eddie Joseph / Aslan**

Mitglied  
*Membre*



**Martin Spielmann / Tux**

Mitglied  
*Membre*



## TEAM HEALTHCHECK (2/2)



**Audrey Jordan / Papillon**

Mitglied (Product Owner)  
*Membre (Product Owner)*



# PG « ÜBERARBEITUNG BETREUUNGSMODELL » GP « RÉVISION DU MODÈLE ENCADREMENT »



**Pia Bergamaschi / Domino**

Leiterin  
*Responsable*



**Stephanie Kyburz / Jenga**

Mitglied  
*Membre*



**Yannick Suter / Desberado**

Mitglied  
*Membre*



**Thierry Kaufmann**

Mitglied  
*Membre*



**Michael Stamm / Allegro**

Mitglied  
*Membre*



# ANERKENNUNG PFADIAUSBILDUNG *RECONNAISSANCE DE LA FORMATION SCOUTE*



**Simon Bacher / Kadlu**

Co-Leiter  
*Co-Responsable*



**Pascal Trösch - Goofy**

Co-Leiter  
*Co-Responsable*



**Orlando Temperli / Gröli**

Mitglied  
*Membre*



**Mathieu Boretti**

Mitglied  
*Membre*



**Anna Brügel / Pazzo**

Mitglied  
*Membre*



**Frédéric Maeder / Chil**

Mitglied  
*Membre*

# PROJEKTGRUPPE «THILO 2.0» GROUPE DE PROJET «THILO 2.0»



**Sara Rašić / Mica**

Leiterin  
*Responsable*



**Benjamin Schacher / Smart**

Mitglied  
*Membre*



**Geraldine Bernet / Amylon**

Mitglied  
*Membre*



**Fabrice Trutmann / Trick**

Mitglied  
*Membre*



**Sarah Lüscher / Jiffi**

Mitglied  
*Membre*

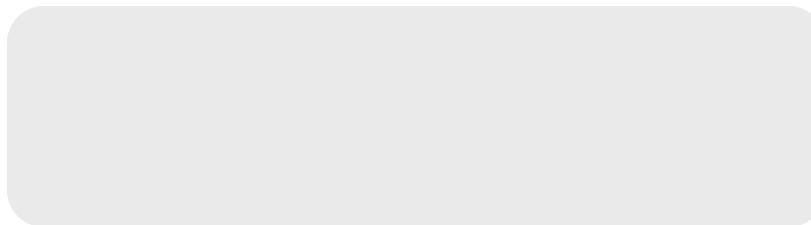

# PROJEKTGRUPPE «THILO 2.0» GROUPE DE PROJET «THILO 2.0»



**Sara Rašić / Mica**

Leiterin  
*Responsable*



**Benjamin Schacher / Smart**

Mitglied  
*Membre*



**Geraldine Bernet / Amylon**

Mitglied  
*Membre*



**Fabrice Trutmann / Trick**

Mitglied  
*Membre*



**Sarah Lüscher / Jiffi**

Mitglied  
*Membre*



# PROJEKTGRUPPE «QUAP 2.0» (1/2) GROUPE DE PROJET «QUAP 2.0»



**Julia Graziani / Tipi**

Leitung  
*Responsable*



**Christine Egli / Pamina**

Mitglied  
*Membre*



**Kay Hochuli / Platon**

Mitglied  
*Membre*



**Jérôme Kettela / Merlin**

Mitglied  
*Membre*



**Dominique Schneider / Pinky**

Mitglied  
*Membre*



**Martin Spielmann / Tux**

Mitglied  
*Membre*

# PROJEKTGRUPPE «QUAP 2.0» (2/2)

## GROUPE DE PROJET «QUAP 2.0»



**Eddie Joseph / Aslan**

Mitglied  
*Membre*



# PROJEKTGRUPPE QUALITÄT AL-AUSBILDUNG (QUALA) QUALITÉ DE LA FORMATION DES RG



**Claudia Mirnic / Spring**

Leitung  
*Responsable*



**Julia Graziani / Tipi**

Mitglied  
*Membre*



**Raphael Schilling / Tranquillo**

Mitglied  
*Membre*



**H el ene Conradin / Koala**

Mitglied  
*Membre*



# KOMMISSION FÜR EHRENAMTLICHE (KFE) COMMISSION POUR LES BÉNÉVOLES (COBÉN)



**Ursina El Sammra / Dum-bei**

Leiterin  
*Responsable*



**René Glanzmann / Smily**

Mitglied  
*Membre*



**Isabel Mutti / Jüs**

Mitglied  
*Membre*



**Mathieu Boretti**

Mitglied  
*Membre*



**Laura Brügger / Cava**

Mitglied  
*Membre*

# ACTIVE SOURCER



**Matthias Rufener / Puma**  
Active Sourcer



**Clémentine Borer / Marmotte**  
Active Sourcer Romandie



# KOMMUNIKATIONSKOMMISSION (KOMKOM) (1/2) COMMISSION POUR LA COMMUNICATION (COMCOM)



**Severin Marty / Pavarotti**

Leiter  
*Responsable*



**Simon Radlinger / Luchs**

Mitglied  
*Membre*



**Simon Ryser / Odin**

Mitglied  
*Membre*



**Andrea Borst / Pritt**

Mitglied  
*Membre*



**Lea Halter / Tikki**

Mitglied  
*Membre*



**Philipp Baumann / Djedo**

Mitglied  
*Membre*

# KOMMUNIKATIONSKOMMISSION (KOMKOM) (2/2) COMMISSION POUR LA COMMUNICATION (COMCOM)



**Arthur Verly / Marsouin impliqué**

Mitglied  
*Membre*



**Pauline Meyer / Saïmiri**

Mitglied  
*Membre*

# MEDIENSPRECHENDE PORTE-PAROLE



**Nina Frank**

Mediensprecherin Deutsch  
*Porte-parole allemand*



**Graziano Regazzoni / Ciccio**

Mediensprecher Italienisch  
*Porte-parole italien*



**Rémi Favre / Mouette**

Mediensprecher Französisch  
*Porte-parole français*



## TEAM “MITGLIEDERZEITSCHRIFT” (SARASANI) (1/2) ÉQUIPE “REVUE DES MEMBRES” (SARASANI)



**Anina Rütsche / Lane**

Leiterin  
*Responsable*



**Kerstin Fleisch / Cayenne**

Mitglied  
*Membre*



**Sarah Furrer / Alouette**

Mitglied  
*Membre*



**Emmanuel Fivat**

Verantwortlicher französischsprachige  
Inhalte / *Responsable du contenu en  
langue française*



**Rebecca Doppmann / Masala**

Mitglied  
*Membre*



**Gioia Natsch / Sasou**

Mitglied  
*Membre*



## TEAM “MITGLIEDERZEITSCHRIFT” (SARASANI) (2/2) ÉQUIPE “REVUE DES MEMBRES” (SARASANI)



**Eric Weber / Uno**

Mitglied  
*Membre*



**Anna-Kathrin Maier / Kupaia**

Mitglied  
*Membre*



**Annick Vogt / Viola**

Mitglied  
*Membre*



**Madeleine Weber**

Mitglied  
*Membre*



**Martin Döbeli / Feivel**

Mitglied  
*Membre*



# PROJEKTGRUPPE "MARKE PFADI" GROUPE DE PROJET « MARQUE SCOUTE »



**Severin Marty / Pavarotti**

Leiter  
*Responsable*



**Julia Schultheiss / Chiara**

Mitglied  
*Membre*



**Melanie Grüter / Rana**

Mitglied  
*Membre*



**Cyril Michel / Chamois**

Mitglied  
*Membre*



**Zora Föhn / Mulja**

Mitglied  
*Membre*





# KOMMISSION FÜR EXTERNE KONTAKTE (KOEXKO) COMMISSION POUR LES CONTACTS EXTERNES (COCOEX)



**Jonas Grossniklaus / Petrax**

Leiter  
*Responsable*



**Bettina Beck / Sprint**

Mitglied  
*Membre*



**Urs Joller / Scretch**

Mitglied  
*Membre*



**Severin Schweizer / Moite**

Mitglied  
*Membre*



**André Marty / Pscht**

Mitglied  
*Membre*



**Laurent Woeffray / Spirou**

Mitglied  
*Membre*

# IT-KOMMISSION (ITKOM) COMMISSION INFORMATIQUE (COIT)



**Emily Wangler / Folletta**

Leiterin  
*Responsable*

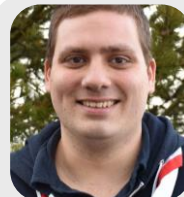

**Jérôme Kettela / Merlin**

Mitglied  
*Membre*



**David Vollmer / Hermelin**

Mitglied  
*Membre*



**Diego Steiner / Filou**

Mitglied  
*Membre*



**Johannes Schneider / Woody**

Mitglied  
*Membre*

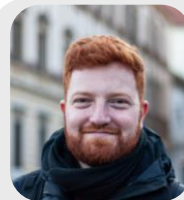

**James Levell / Phönix**

Mitglied  
*Membre*



## TEAM MIDATA (1/2) ÉQUIPE MIDATA



**Samuel Imfeld / Olipo**

Co-Leiter  
*Co-responsable*



**Nicole Schmied / Swing**

Co-Leiterin  
*Co-responsable*



**Fabienne Scherer / Wikki**

Mitglied  
*Membre*



**Laurin Berli / Vivo**

Mitglied  
*Membre*



**Carlo Beltrame / Cosinus**

Puzzle ITC



**Caspar Brenneisen / Vento**

Mitglied  
*Membre*



# PROJEKTGRUPPE KURS- UND LAGERPLANUNGSTOOL

## GRUPE DE PROJET OUTIL DE PLANIFICATION DES COURS ET DES CAMPS



**Samuel Imfeld / Olipo**

Mitglied  
*Membre*



**Matthias Hutter / Nok**

Mitglied  
*Membre*



**Andrea Lustenberger / Twist**

Mitglied  
*Membre*



**Simon Helfenfinger / Polo**

Mitglied  
*Membre*



**Tobias Tschopp / Condor**

Mitglied  
*Membre*

# RECHNUNGSREVISOREN VÉRIFICATEURS DES COMPTES



**Simone Leonardi / Tiger**

Chefrevisor (2021-2025)  
*Vérificateur en chef (2021-2025)*



**Roger René Müller / Bimbo**

Revisor (2017-2023)  
*Vérificateur (2017-2023)*



**Bernhard Keller / Eichhörnli**

Revisor (2017-2023)  
*Vérificateur (2017-2023)*

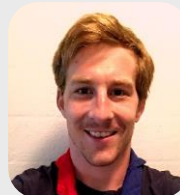

**Thomas Wälti / Marder**

Revisor (2017-2023)  
*Vérificateur (2017-2023)*



**Thomas Schüepp / Gozilla**

Revisor (2021-2027)  
*Vérificateur (2021-2027)*



**David Beutler / Octopus**

Revisor (2021-2027)  
*Vérificateur (2021-2027)*

# AUSWERTUNGSKOMITEE (AK) COMITÉ D'ÉVALUATION (COÉV)



**Marc Hauser / Fauvette**

Mitglied  
*Membre*



**Irina Ledermann / Sienne**

Mitglied  
*Membre*



**Sibylle Kappeler / Tesa**

Mitglied  
*Membre*



# VORSTAND VEREIN BULA 2021 (BUNDESLAGER) (1/2) COMITÉ ASSOCIATION CAFÉ 2021 (CAMP FÉDÉRAL)



**Daniel Bammert / Zwäg**

Co-Präsident  
*Co-Président*



**Severine Schori-Vogt / Pippi**

Co-Präsidentin  
*Co-Présidente*



**Thomas Hirt / Kirk**

Mitglied (Vorstand)  
*Membre (Comité)*



**Luca Gambazzi / Gamba**

Mitglied (Vorstand)  
*Membre (Comité)*



**Jan Appl / Uhu**

Mitglied (Vorstand)  
*Membre (Comité)*



**Chiara Cantoreggi / Awaki**

Mitglied (Vorstand)  
*Membre (Comité)*



## VORSTAND VEREIN BULA 2021 (BUNDESLAGER) (2/2) COMITÉ ASSOCIATION CAFÉ 2021 (CAMP FÉDÉRAL)



**Ariane Hanser / Cygne**

Mitglied (Vorstand)  
*Membre (Comité)*



**Samuel Hofmann / Sultan**

Geschäftsführerin Tourismus Obergoms  
*Directrice générale de Tourism Obergoms*



**Christian Trachsel / Sperber**

Mitglied (Vorstand)  
*Membre (Comité)*