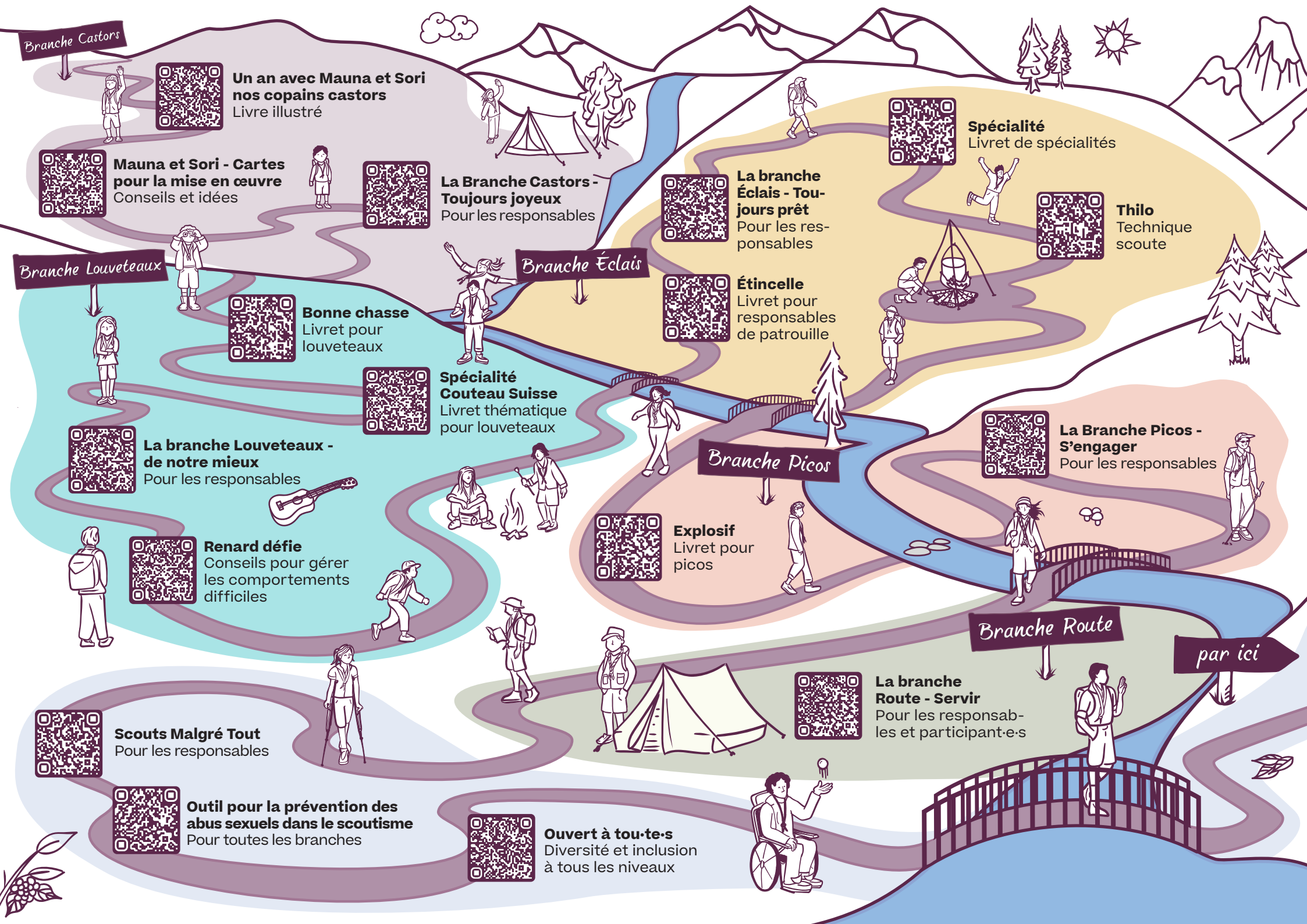
Branche Castors
Un an avec Mauna et Sori nos copains castors
Livre illustré
Mauna et Sori - Cartes pour la mise en œuvre
Conseils et idées
La Branche Castors - Toujours joyeux
Pour les responsables
Branche Éclais
Spécialité
Livret de spécialités
La branche Éclais - Toujours prêt
Pour les responsables
Thilo
Technique scoute
Étincelle
Livret pour responsables de patrouille
Branche Louveteaux
Bonne chasse
Livret pour louveteaux
Spécialité Couteau Suisse
Livret thématique pour louveteaux
La branche Louveteaux - de notre mieux
Pour les responsables
Renard défie
Conseils pour gérer les comportements difficiles
Branche Picos
Explosif
Livret pour picos
La Branche Picos - S'engager
Pour les responsables
Branche Route
par ici
La branche Route - Servir
Pour les responsables et participant·e·s
Scouts Malgré Tout
Pour les responsables
Outil pour la prévention des abus sexuels dans le scoutisme
Pour toutes les branches
Ouvert à tou·te·s
Diversité et inclusion à tous les niveaux

Pfadibewegung Schweiz
Mouvement Scout de Suisse
Movimento Scout Svizzero
Swiss Guide and Scout Movement

NOS OUTILS POUR RESPONSABLES

Tous nos outils peuvent être téléchargés gratuitement sur notre site internet ou être achetés en format imprimé chez hajk.

Site internet relation au spirituel
Idées d'activités

Relations publiques dans le scoutisme
Conseils et astuces de communication

Alpha
Pour les RG

Guide pour un camp de jeunes durable
Camp équitable

Cudesch
Manuel pour responsables

Profil du scoutisme
Nos fondements

HealthCheck
Outil numérique sur la «santé» du groupe

Camps à l'étranger
Organiser un camp à l'étranger

Ceci est une sélection de documents.
Tous les autres sont disponibles sur notre espace de téléchargement.

© 2026 Mouvement Scout de Suisse

Speichergasse 31
CH-3011 Berne

+41 31 328 05 45
info@msds.ch
scout.swiss