

*Pfadibewegung Schweiz
Mouvement Scout de Suisse
Movimento Scout Svizzero
Moviment Battasendas Svizra*



Organisationsstruktur der Pfadibewegung Schweiz (PBS)

Geschäftsstelle PBS
20.01.2020

1016.de

Organisationsstruktur

Pfadibewegung Schweiz (PBS)

Übersicht übergeordnete Organe

Pfadibewegung Schweiz
 Mouvement Scout de Suisse
 Movimento Scout Svizzero
 Moviment Battasendas Svizra

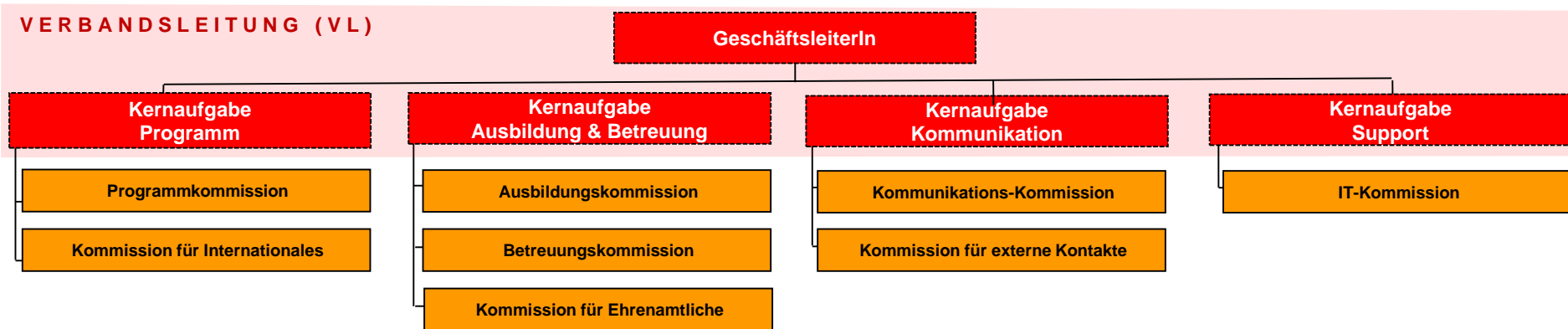
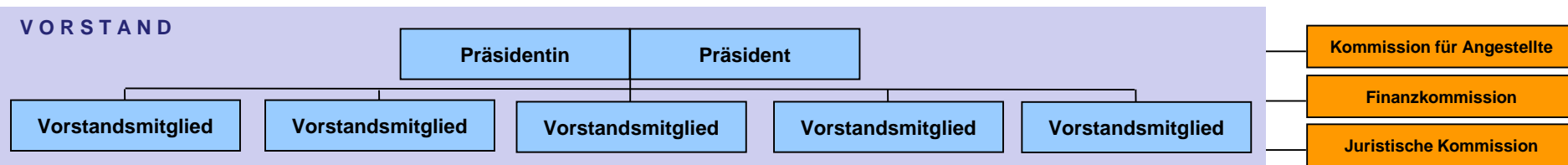
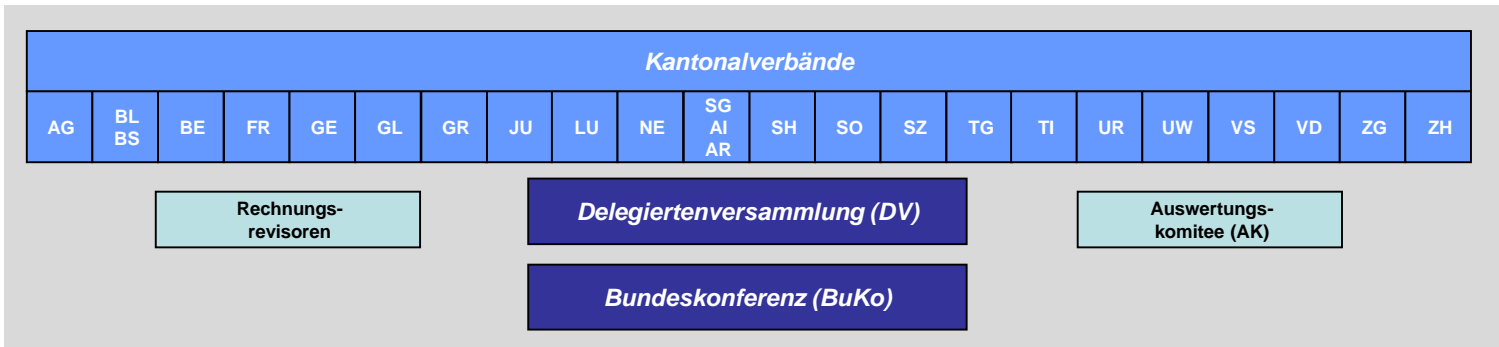

Legende: = ehrenamtlich = angestellt (Mitarbeitende der Geschäftsstelle)

Organisationsstruktur PBS

Organigramm ständige Gremien Bundesebene

Pfadibewegung Schweiz
Mouvement Scout de Suisse
Movimento Scout Svizzero
Moviment Battasendas Svizra



VORSTAND

Präsidentin
Barbara Blanc / Fiffan

Präsident
Philippe Moser / Garfield

Vorstandsmitglied
Andreas Zuber / Biber

Vorstandsmitglied
Ariane Hanser / Cygne

Vorstandsmitglied
Samuele Barenco / Stambecco

Vorstandsmitglied
Christian Trachsel / Sperber

Vorstandsmitglied
Olivier Funk / Jerry

Kommission für Angestellte (KfA)
Andreas Spichiger / Fuchs

Finanzkommission (FIKo)
Vakant

Juristische Kommission (JK)
Christina Reinhardt / Urmeli

PG QVPM
Dominique Schneider / Pinky

Krisenteam
Thomas Boutellier / Barry

VERBANDSLEITUNG (VL)

Fachstelle BuLa21
Véronique Blanchard / Favola

Geschäftsleiter
Adrian Elsener / Dento

Kernaufgabe Programm
Leiter: Christian Imfeld / Briggeler

Kernaufgabe Ausbildung & Betreuung
Leiter: Philippe Keller / Lobo

Kernaufgabe Kommunikation
Leiterin: Daniela Diener / Capri

Kernaufgabe Support
Leiter: Michael Burkhardt / Kauri

Fachstelle Programm
Ruth Mattle / Chribli

Kaufm. Angestellte Programm, Internationales, Publikationen: Kathrin Brotbeck / Cherry

International Commissioners
IC WAGGGS: Camille Borer / Loris
IC WOSM: Oliver Saurenmann / Hacki
Youth Delegate WAGGGS: Linda Harzenmoser / Tiponi
Youth Delegate WOSM: Urs Joller / Scretch

Programmkommission (ProKo)
Christine Egli / Pamina & Tobias Tschopp / Lennon

Stufen
Biber: Dominique Kessler / Peale
Wölfe: Cinzia Peruzzi / Yabba & Martin Loos / Grizzly
Pfadi: vakant
Pio: Mario De Silva / Twister & Claudia Wyss / Swiffy
Rover: Kevin Marquis / Colféo
PTA: Adrian Murbach / Twix

Fachbereiche
Diversität und Inklusion: Philipp Duss / Zappel
Prävention: Marc Geissmann / Gämbschi
Grossanlässe (Coach): Stefan Schädeli / Fisch
Umwelt: Camille Girod / Tarpan

Kommission für Internationales (Kolnt)
Kathrin Eliasson / Emiko & Martina Schneider / Twister

Ressorts
Austausch: Roman Hellmüller / Luxus & Martina Schneider / Twister
Partnerschaften: Ricardo Simian / Andante
RISC Team: Matthias Nyffeler / Skippy & Nathalie Becker / Sundy

Kaufm. Angestellte Ausbildung & Betreuung
Sonja Dietrich / Avanti

Fachstelle Ausbildung & Betreuung
Tobias Juon / Appendix

Active Sourcer
Matthias Rufener / Puma

Ausbildungskommission (AKom)
Julia Graziani / Tipi & Andreas Mörker / Kodack

Topkurskoordination
Andreas Bunschoten / Janosch

Pankurskoordination
Dagmar Püntener / Chaja

Betreuungskommission (BKom)
Dominique Schneider / Pinky & vakant

PG Health Check
Martin Spielmann / Tux

Qualität AL-Ausbildung (QuALA)
Claudia Mirnic / Spring

Kommission für Ehrenamtliche (KfE)
Ursina El Samra / Dum-bei

Fachstelle Kommunikation
Martina Schmid / Ikki

Verantwortlicher Silver Scouts / Support Kommunikation
Amir Shehadeh / Miro

Kommunikationskommission (KomKom)
Severin Marty / Pavarotti

Mediensprechende
DE: Daniela Diener* / Capri
FR: Rémi Favre / Mouette
IT: Graziano Regazzoni / Ciccio

Team Mitgliederzeitschrift
Anina Rütsche / Lane*

Kommission für externe Kontakte (KoExKo)
Jonas Grossniklaus / Petrax

Fachstelle Finanzen
Yasotha Sivarajah / Paikea

Fachstelle IT-Support
Michael Schär / Safari

Assistenz Vorstand / VL
Martina Zbinden / Jenara

Lernende
Lea Grmaca / Diwali

IT-Kommission (ITKom)
Jérôme Kettela / Merlin

Team MiData
Johannes Schneider / Woody & Nicole Schmied / Swing

Legende: = ehrenamtlich oder * = angestellt (Mitarbeitende der Geschäftsstelle oder Bundesebene)

= Spezialfunktionen

Organisationsstruktur PBS

Zuständigkeiten Ad-hoc-Arbeitsgruppen und Projekte

Pfadibewegung Schweiz
Mouvement Scout de Suisse
Movimento Scout Svizzero
Moviment Battasendas Svizra



VORSTAND

Präsidentin
Barbara Blanc / Fiffan

Präsident
Philippe Moser / Garfield

Vorstandsmitglied
Andreas Zuber / Biber

Vorstandsmitglied
Ariane Hanser / Cygne

Vorstandsmitglied
Samuele Barenco / Stambecco

Vorstandsmitglied
Christian Trachsel / Sperber

Vorstandsmitglied
Olivier Funk / Jerry

Kommission für Angestellte (KfA)
Andreas Spichiger / Fuchs

Finanzkommission (FIKo)
Vakant

Juristische Kommission (JK)
Christina Reinhardt / Urmeli

VERBANDSLEITUNG (VL)

Fachstelle BuLa21
Véronique Blanchard / Favola

Geschäftsleiter
Adrian Elsener / Dento

PG QVPM
Dominique Schneider / Pinky

Krisenteam
Thomas Boutellier / Barry

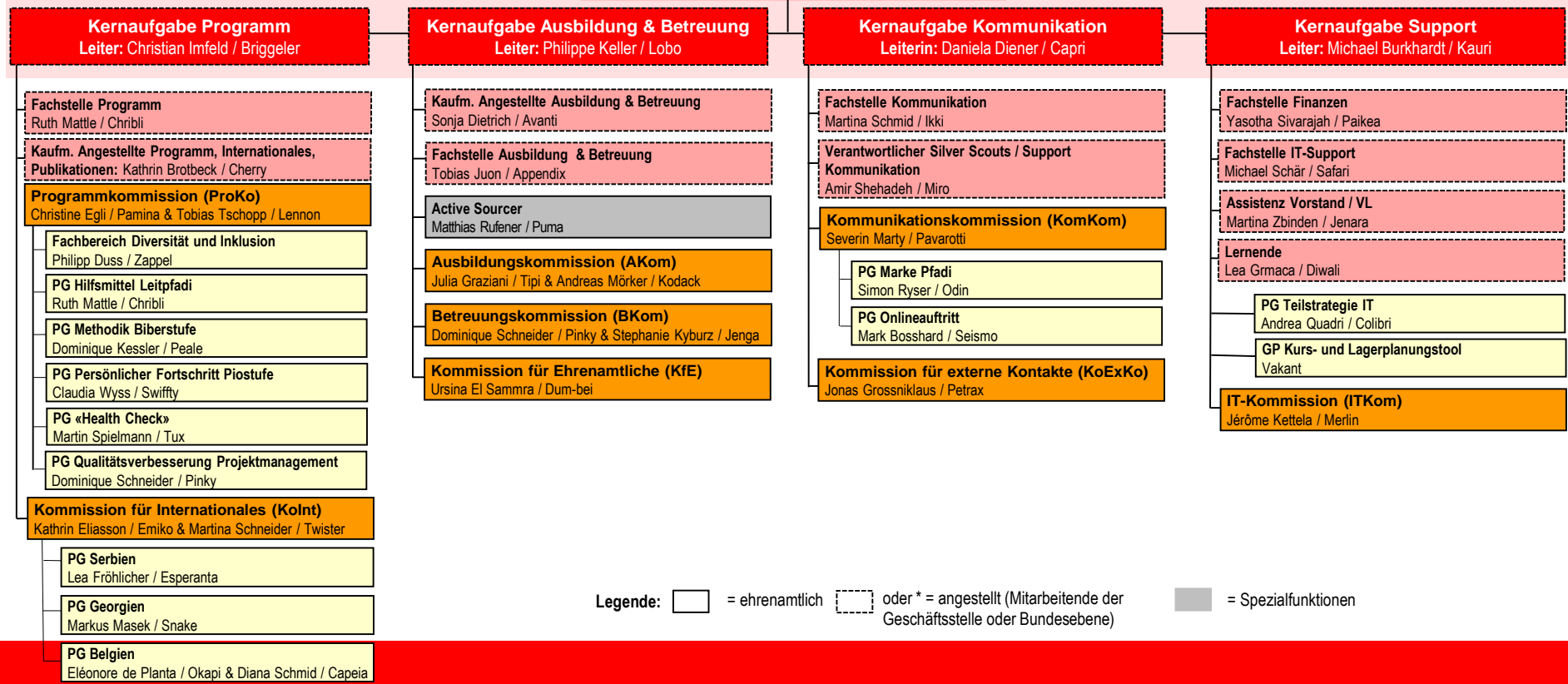

Legende: = ehrenamtlich oder * = angestellt (Mitarbeitende der Geschäftsstelle oder Bundesebene) = Spezialfunktionen