

*Pfadibewegung Schweiz
Mouvement Scout de Suisse
Movimento Scout Svizzero
Moviment Battasendas Svizra*



Structure d'organisation du Mouvement Scout de Suisse (MSdS)

Secrétariat général
03.08.2021

1016.defr

Structure d'organisation du Mouvement Scout de Suisse (MSdS)

Aperçu des organes et instances du MSdS

Pfadibewegung Schweiz
Mouvement Scout de Suisse
Movimento Scout Svizzero
Moviment Battasendas Svizra

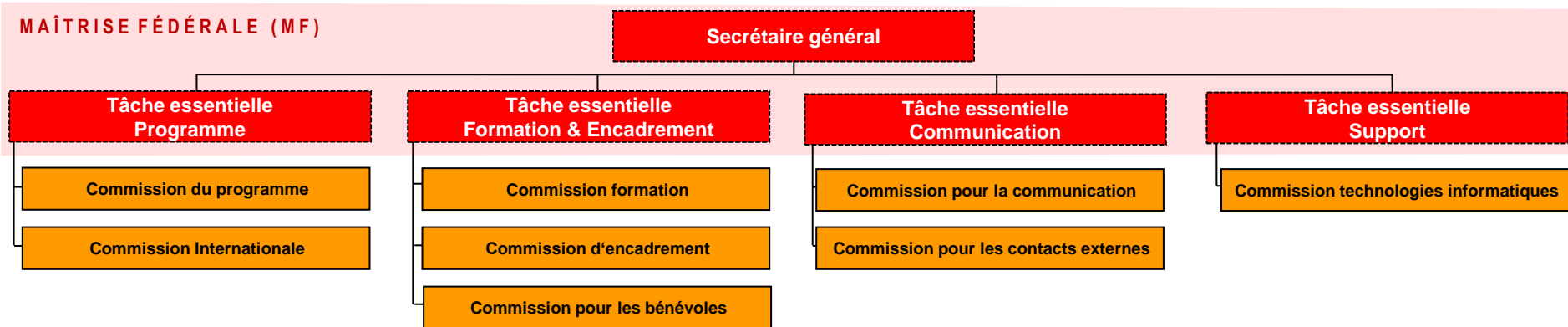
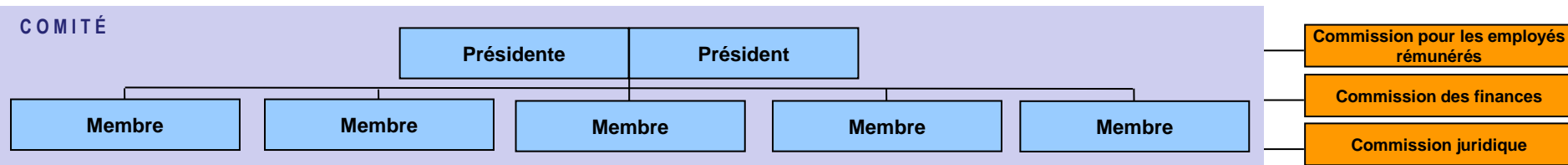
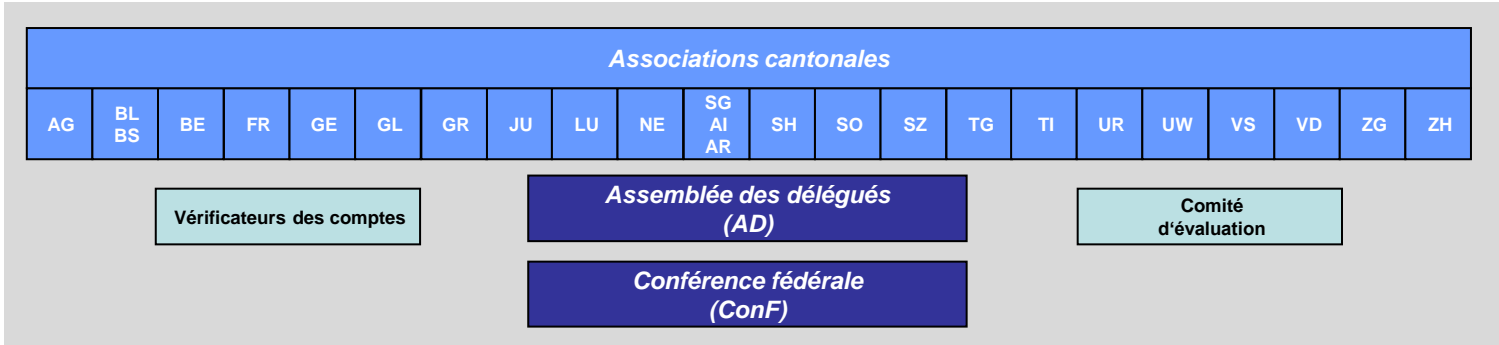

Légende: = bénévole = employée (collaborateurs du Secrétariat général)

Structure d'organisation du MSdS

Organigramme des organes fixes au niveau fédéral

Pfadibewegung Schweiz
Mouvement Scout de Suisse
Movimento Scout Svizzero
Moviment Battasendas Svizra



COMITÉ

Présidente
Barbara Blanc / Fiffan

Président
Philippe Moser / Garfield

Membre
Andreas Zuber / Biber

Membre
Ariane Hanser / Cygne

Membre
Samuele Barengo / Stambecco

Membre
Christian Trachsel / Sperber

Membre
Olivier Funk / Jerry

Commission pour les employés rémunérés
Andreas Spichiger / Fuchs

Commission des finances (CoFin)
Vacant

Commission juridique (CJ)
Christina Reinhardt / Urmeli

MAÎTRISE FÉDÉRALE (MF)

Secrétaire général
Adrian Elsener / Dento

Spécialiste CaFé21
Véronique Blanchard / Favola

Spécialist CaFé21
Renaud Lambert / Renard actif

Cellule de crise
Thomas Boutellier / Barny &
Andrea Schmid / Raton Laveur

Tâche essentielle Programme
Responsable: Eléonore de Planta / Okapi Réfléchi

Tâche essentielle Formation & Encadrement
Responsable: Philippe Keller / Lobo

Tâche essentielle Communication
Responsable: Daniela Diener / Capri

Tâche essentielle Support
Responsable: Michael Burkhardt / Kauri

Spécialiste Programme
Ruth Mattle / Chribli

Empl. commerce Programme, International, Publications: Kathrin Brotbeck / Chery

International Commissioners
CI AMGE: Camille Borer / Loris
CI OMMS: Oliver Saurenmann / Hacki
Youth Delegate WAGGGS: Linda Harzenmoser / Tiponi
Youth Delegate WOSM: Urs Joller / Scretch

Commission du programme (CoPro)
Christine Egli / Pamina & Tobias Tschopp / Lennon

Branches
Castor: Dominique Kessler / Peale & Patrick Schneider / Râx
Louveteaux: Cinzia Peruzzi / Yabba & Martin Loos / Grizzly
Eclais: vacant
Picos: Mario De Silva / Twister & Claudia Wyss / Swifty
Route: Kevin Marquis / Colféo
SMT: Adrian Murbach / Twix

Domaines spécialisés
Diversité et inclusion: Philipp Duss / Zappel
Prévention: Marc Geissmann / Gämschi
Grandes événements (Coach): Stefan Schädeli / Fisch
Environnement: Camille Girod / Tarpan

Empl. commerce Formation & Encadrement:
Emanuel Wyss / Tschagon

Spécialiste Formation & Encadrement:
Tobias Juon / Appendix

Active Sourcer
Matthias Rufener / Puma

Commission formation (CoFor)
Julia Graziani / Tipi & Andreas Mörker / Kodack

Coordination des cours Top
Andreas Bunschoten / Janosch

Coordination des cours Pano
Dagmar Püntener / Chaja

Commission d'encadrement (CoEnc)
Dominique Schneider / Pinky & Stephanie Kyburz / Jenga

Commission pour les bénévoles (CoBén)
Ursina El Sammra / Dum-bei

Spécialiste Communication
Colin Vollmer / Saïmiri

Responsable Silver Scouts / Soutien Communication
Amir Shehadeh / Miro

Commission pour la communication (ComCom)
Severin Marty / Pavarotti

Porte parole
DE: Daniela Diener * / Capri
FR: Rémi Favre / Mouette
IT: Graziano Regazzoni / Ciccio

Team revue des membres
Anina Rüttsche / Lane * & Emmanuel Fivat*

Commission pour les contacts externes (CoCoEx)
Jonas Grossniklaus / Petrax

Spécialiste Finances
Rahel Spycher / Kodi

Spécialiste Support informatique
Michael Schär / Safari

Assistance du Comité / MF
Martina Zbinden / Jenara

Apprentie
Lea Grmaca / Diwali

Commission IT (ComIT)
Emily Wangler / Folletta

Team MiData
Samuel Imfeld / Olipo & Nicole Schmiel / Swing

Commission Internationale (CoInt)
Kathrin Eliasson / Emiko & Martina Schneider / Twister

Ressorts
Exchange: Roman Hellmüller / Luxus & Martina Schneider / Twister
Coordination: Marie Monnet / Marmotte
Communication & Marketing: Vacant
Partenariats: Ricardo Simian / Andante
RISC Team: Matthias Nyffeler / Skippy & Nathalie Becker / Sundy

Légende: = bénévole ou * = employée (collaborateurs du secrétariat général) = Fonction spécial

Structure d'organisation du MSdS

Compétences des groupes de travail ad-hoc et des groupes de projet

Pfadibewegung Schweiz
Mouvement Scout de Suisse
Movimento Scout Svizzero
Moviment Battasendas Svizra



COMITÉ

Présidente
Barbara Blanc / Fiffan

Président
Philippe Moser / Garfield

Membre
Andreas Zuber / Biber

Membre
Ariane Hanser / Cygne

Membre
Samuele Barengo / Stambecco

Membre
Christian Trachsel / Sperber

Membre
Olivier Funk / Jerry

Commission des employés rémunérés
Andreas Spichiger / Fuchs

Commission des finances (CoFin)
Vacant

Commission juridique (CJ)
Christina Reinhardt / Urmeli

MAÎTRISE FÉDÉRALE (MF)

Secrétaire général
Adrian Elsener / Dento

Cellule de crise
Thomas Boutellier / Barny &
Martina Schmid / Raton Laveur

Spécialiste CaFé21
Véronique Blanchard / Favola

Spécialist CaFé21
Renaud Lambert / Renard actif

Tâche essentielle Programme
Responsable: Eléonore de Planta / Okapi Réfléchi

Spécialiste Programme
Ruth Mattle / Chribli

Empl. commerce Programme, International, Publications: Kathrin Brotbeck / Cherry

Commission du programme (CoPro)
Christine Egli / Pamina & Tobias Tschopp / Lennon

Team Diversité et Inclusion
Philipp Duss / Zappel

GP Support de responsables de patrouille
Ruth Mattle / Chribli

GP Méthodologie de la branche Castors
Dominique Kessler / Peale

GP Support progression personnelle branche Picos
Claudia Wyss / Swifty

GP «Health Check»
Martin Spielmann / Tux

Commission Internationale (Colnt)
Kathrin Eliasson / Emiko & Martina Schneider / Twister

GP Serbie
Lea Fröhlicher / Esperanta

GP Géorgie
Markus Masek / Snake

GP Belgique
Eléonore de Planta / Okapi & Diana Schmid / Capela

Tâche essentielle Formation & Encadrement
Responsable: Philippe Keller / Lobo

Empl. commerce Formation & Encadrement
Emanuel Wyss / Tschagon

Spécialiste Formation & Encadrement
Tobias Juon / Appendix

Active Sourcer
Matthias Rufener / Puma

Commission formation (CoFor)
Julia Graziani / Tipi & Andreas Mörker / Kodack

Commission d'encadrement (CoEnc)
Dominique Schneider / Pinky & Stephanie Kyburz / Jenga

GP Health Check
Martin Spielmann / Tux

GP Qualité formation-RG
Claudia Mirnic / Spring

Commission pour les bénévoles (CoBén)
Ursina El Sammra / Dum-bei

Tâche essentielle Communication
Responsable: Daniela Diener / Capri

Spécialiste Communication
Colin Vollmer / Saimiri

Responsable Silver Scouts / Soutien Communication
Amir Shehadeh / Miro

Commission pour la communication (ComCom)
Severin Marty / Pavarotti

GP la marque du scoutisme
Severin Marty / Pavarotti

Commission pour les contacts externes (CoCoEx)
Jonas Grossniklaus / Petrax

Tâche essentielle Support
Responsable: Michael Burkhardt / Kauri

Spécialiste Finances
Rahel Spycher / Kodi

Spécialiste Support informatique
Michael Schär / Safari

Assistance du Comité / MF
Martina Zbinden / Jenara

Apprentie
Lea Grmaca / Diwali

GP Outil de planification de cours et de camp
Vacant

Commission IT (ComIT)
Emily Wangler / Folletta

Légende: = bénévole ou * = employée (collaborateurs du secrétariat général) = Fonction spécial