



*Pfadibewegung Schweiz
Mouvement Scout de Suisse
Movimento Scout Svizzero
Moviment Battasendas Svizra*



Struttura del Movimento Scout Svizzero (MSS)

Segretariato generale MSS
20.01.2020

1016.it

Struttura organizzativa del MSS:

Struttura organizzativa generale

Pfadibewegung Schweiz
Mouvement Scout de Suisse
Movimento Scout Svizzero
Moviment Battasendas Svizra

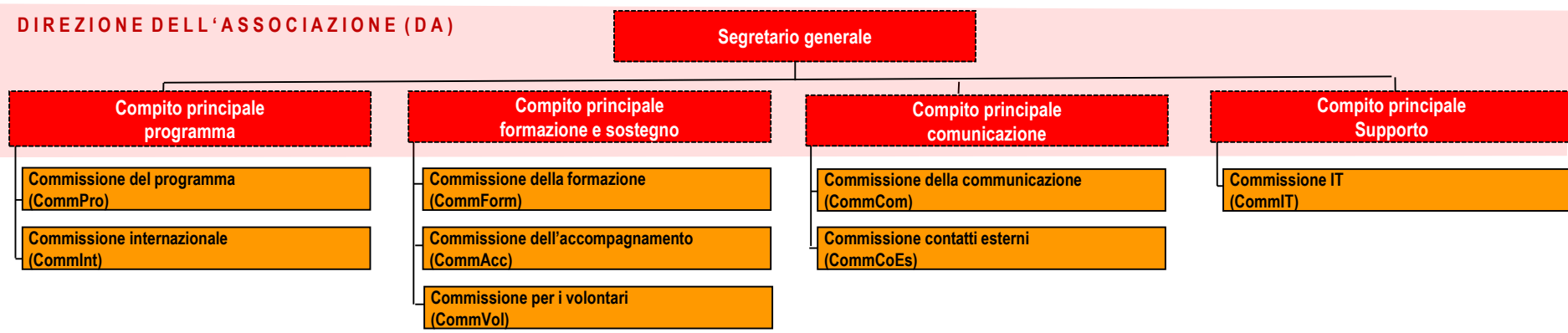
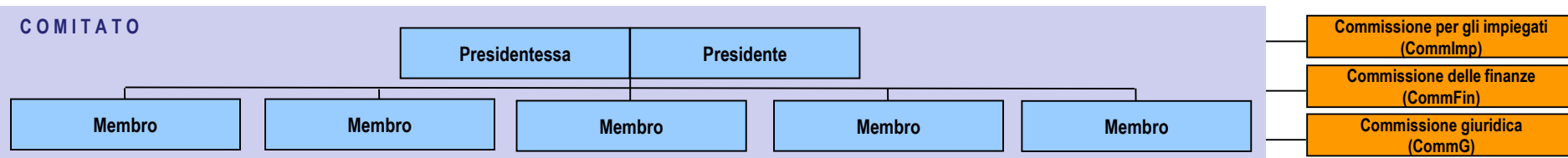
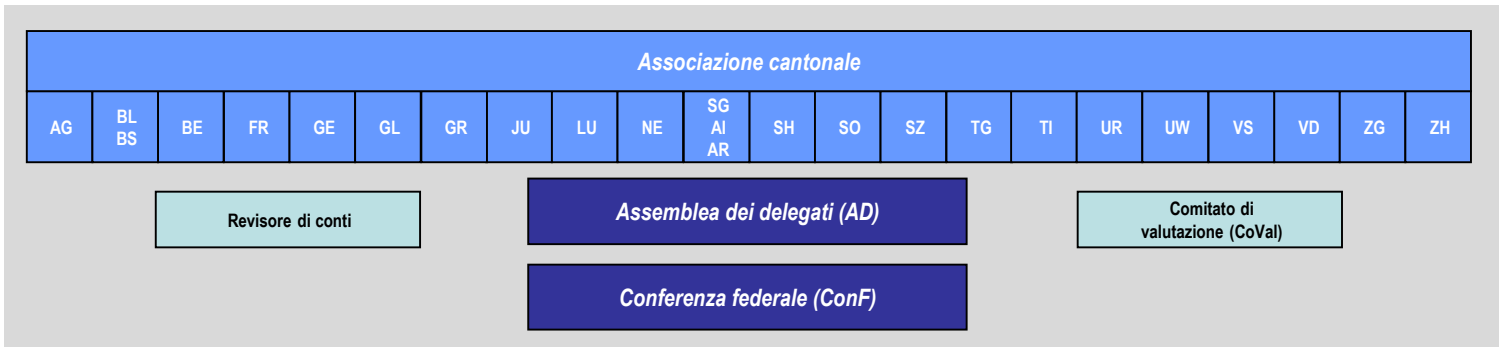



COMITATO

Presidentessa
Barbara Blanc / Fiffan

Presidente
Philippe Moser / Garfield

Membro
Andreas Zuber / Biber

Membro
Ariane Hanser / Cygne

Membro
Samuele Barenco / Stambecco

Membro
Christian Trachsel / Sperber

Membro
Olivier Funk / Jerry

Commissione per gli impiegati
Andreas Spichiger / Fuchs

Commissione delle finanze (CommFin)

Doris Rutishauser / Fit

Commissione giuridica (CommG)

Christina Reinhardt / Urmeli

PG QVPM

Dominique Schneider / Pinky

Cellula di crisi MMS:

Thomas Boutellier / Barry

Specialiste CaFe21
Véronique Blanchard / Favola

DIREZIONE DELL'ASSOCIAZIONE (DA)

Segretario generale
Adrian Elsener / Dento

Compito principale programma
Christian Imfeld / Briggeler

Compito principale formazione e sostegno
Philippe Keller / Lobo

Compito principale comunicazione
Daniela Diener / Capri

Compito principale Supporto
Michael Burkhardt / Kauri

Specialiste Programma, Internazionale:
Ruth Mattle / Chribli

Assistenza Programma & Pubblicazioni
Segretariato internazionale: Kathrin Brotbeck / Cherry

International Commissioners
CI AMGE: Camille Borer / Loris
CI OMMS: Oliver Saurenmann / Hacki
Youth Delegate WAGGGS: Linda Harzenmoser / Tiponi
Youth Delegate WOSM: Urs Joller / Sretch

Commissione del programma (CommPro)
Christine Egli / Pamina & Tobias Tschopp / Lennon

Responsabili delle branche
Castoro: Dominique Kessler / Peale
Lupetti: Cinzia Peruzzi / Yabba & Martin Loos / Grizzly
Esploratori: vacante
Pionieri: Mario De Silva / Twister & Claudia Wyss / Swifty
Rover: Kevin Marquis / Colféo
SOC: Adrian Murbach / Twix

Dipartimenti
Apertura interculturale: Philipp Duss / Zappel
Prevenzione: Marc Geissmann / Gamschi
Grandi manifestazioni (Coach): Stefan Schädeli / Fisch
Environment: Camille Girod / Tarpan

Commissione internazionale (Colnt)
Kathrin Eliasson / Emiko & Martina Schneider / Twister

Settori
Scambio: Roman Hellmüller / Luxus & Martina Schneider / Twister
Partenariati: Ricardo Simian / Andante
RISC Team: Matthias Nyffeler / Skippy & Nathalie becker / Sundy

Specialiste Formativo e sostegno:
Tobias Juon / Appendix

Assistenza Formativo & sostegno:
Sonja Dietrich / Avanti

Active Sourcer
Matthias Rufener / Puma

Commissione della formazione (CommForm)
Julia Graziani / Tipi & Andreas Mörker / Kodack

Coordinazione dei corsi Top
Andreas Bunschoten / Janosch

Coordinazione dei corsi Pano
Dagmar Püntener / Chaja

Commissione dell'accompagnamento (CommAcc)
Stephanie Kyburz / Jenga & Dominique Schneider / Pinky

GP «Health Check»
Martin Spielmann / Tux

GP Qualità AL-Ausbildung (QuALA)
Claudia Mirnic / Spring

Commissione per i volontari (CommVol)
Ursina El Sammra / Dum-bei

Specialiste Comunicazione:
Martina Schmid / Ikki

Responsabile Silver Scouts:
Amir Shehadeh / Miro

Commissione della comunicazione (CommCom)
Severin Marty / Pavarotti

Portavoce
DE: Daniela Diener*
FR: Rémi Favre / Mouette
IT: Graziano Regazzoni / Ciccio

Team rivista scout
Anina Rüttsche / Lane *

Commissione contatti esterni (CommCoEs)
Jonas Grossniklaus / Petrax

Specialiste Finanze:
Yasotha Sivarajah / Paikea

Support IT del segretariato generale MSS:
Michael Schär / Safari

Assistente Comitato / DA
Martina Zbinden / Jenara

Apprendista
Lea Grmaca / Diwali

Commissione IT (CommIT)
Jérôme Kettela / Merlin

Team MiData
Johannes Schneider / Woody & Nicole Schmied / Swing

Leggenda:

□ = volontari

□ (dashed) = Collaboratori del segretariato generale

■ (grey) = Funzione speciale

Struttura organizzativa del MSS:

Gruppi di lavoro ad hoc e gruppi di progetto

Pfadibewegung Schweiz
Mouvement Scout de Suisse
Movimento Scout Svizzero
Moviment Battasendas Svizra



COMITATO

Presidentessa
Barbara Blanc / Fiffan

Presidente
Philippe Moser / Garfield

Membro
Andreas Zuber / Biber

Membro
Ariane Hanser / Cygne

Membro
Samuele Barengo / Stambecco

Membro
Christian Trachsel / Sperber

Membro
Olivier Funk / Jerry

Commissione per gli impiegati
Andreas Spichiger / Fuchs

Commissione delle finanze (CommFin)
vacante

Commissione giuridica (CommG)
Christina Reinhardt / Urmeli

DIREZIONE DELL'ASSOCIAZIONE (DA)

Segretario generale
Adrian Elsener / Dento

Specialiste CaFe21
Véronique Blanchard / Favola

PG QVPM
Dominique Schneider / Pinky

Krisenteam
Thomas Boutellier / Barry

Compito principale programma
Christian Imfeld / Briggeler

Compito principale formazione e sostegno
Philippe Keller / Lobo

Compito principale comunicazione
Daniela Diener / Capri

Compito principale Supporto
Michael Burkhardt / Kauri

Specialiste Programma, Internazionale:
Ruth Mattle / Chribli

Assistenza Programma & Pubblicazioni
Segretariato internazionale : Kathrin Brotbeck / Cherry

Commissione del programma (CommPro)
Christine Egli / Pamina & Tobias Tschopp / Lennon

Team Apertura interculturale
Philipp Duss / Zappel

GP Mezzo ausiliario capi pattuglia
Loic Riom / Zébu

GP Metodologia branca castori
Dominique Kessler / Peale

GP PP branca pionieri
Claudia Wyss / Swifty

GP «Health Check»
Martin Spielmann / Tux

GP Qualitätsverbesserung Projektmanagement
Dominique Schneider / Pinky

Commissione internazionale (Colnt)
Kathrin Eliasson / Emiko & Martina Schneider / Twister

GP Serbia
Lea Fröhlicher / Esperanta

GP Georgia
Markus Masek / Snake

GP Belgio
Eléonore de Planta / Okapi & Diana schmid / Capeia

Specialiste Formativo e sostegno:
Tobias Juon / Appendix

Assistenza Formativo & sostegno:
Sonja Dietrich / Avanti

Active Sourcer
Matthias Rufener / Puma

Commissione della formazione (CommForm)
Leandra Marti / Helix & Andreas Mörker / Kodack

Commissione dell'accompagnamento (CommAcc)
Dominique Schneider / Pinky & Stephanie Kyburz / Jenga

Commissione per i volontari (Comm Vol)
Ursina El Sammra / Dum-bei

Specialiste Comunicazione:
Martina Schmid / Ikki

Responsabile Silver Scouts:
Amir Shehadeh / Miro

Commissione della comunicazione (CommCom)
Severin Marty / Pavarotti

GP «Marke Pfadi»
Simon Ryser / Odin

GP presenza online
Mark Bosshard / Seismo

Commissione contatti esterni (CommCoEs)
Jonas Grossniklaus / Petrax

Specialiste Finanze:
Yasotha Sivarajah / Paikae

Support IT del segretariato generale MMS:
Michael Schär / Safari

Assistente Comitato / DA
Martina Zbinden / Jenara

Apprendista
Lea Gmaca / Diwali

GP Strategia parziale IT
Andrea Quadri / Colibri

GP Kurs- und Lagerplanungstool
vacante

Commissione IT (CommIT)
Jérôme Kettela / Merlin

Leggenda: = volontari = Collaboratori del segretariato generale = Funzione speciale